



# James Ross Collection

2022









# Indice

ARTICOLO

PAG

ARTICOLO

PAG

ARTICOLO

PAG

## SOFT-SHELL GIUBBINI

New York	25
Cervinia Man, Lady	26
Bering	28
Slovenia	29
Losanna	30
Artic Man, Lady	32
Bolzano	34
Sion	35
Graz	36
Lugano	37
Calgary	38
New Saint Moritz	39
Brunico	40
Sestriere Man, Lady, Boy	42
Locarno	44
Davos	45
Innsbruck Man, Lady, Boy	46
Garmisch Man, Lady	48
Garda	50
Cortina Man, Lady	52
Merano	54

## SOFT-SHELL GILET

Bormio	56
Sondrio	57
Pinzolo	58
Trieste	59
Edmonton	60
Aspen	61
Vipiteno Man, Lady	62
Tarvisio Man, Lady, Boy	64
Campiglio	66
Ortisei	68
Stelvio	69
Santander	70

## GIUBBOTTI

Norvegia Man, Lady	72
Canada Man, Lady	74
Alaska Man, Lady	76
<b>NEW</b> Stoccolma	78
<b>NEW</b> Siberia	80
<b>NEW</b> London Heavy	82
Lovanio Man, Lady	84
Bergen Man, Lady	86
Vilnius Man, Lady, Boy	88
Russia Man, Lady	90
Svizzera	92
Groenland	93
Wien	95
Colonia Man, Lady	96
Ottawa	98
Korea	99
Varsavia	100
Portland	101
Kiev	102
New Finland	103
<b>NEW</b> Aprica Heavy	104
Montecarlo	105
<b>NEW</b> Ireland	106
Monaco	108
Amsterdam	109
Japan	110
America	111
<b>NEW</b> Linz	112
New Scotland	113
Alabama	114

## GIUBBOTTI NON IMBOTTITI

<b>NEW</b> London	118
Utah Man, Lady	120
Madeira Man, Lady	122
Amalfi	124
Anversa	125
Grado Man, Lady, Boy	126
Aprica Light	129
Aprica Medium	129
Siria	130

## GILET IMBOTTITI

Lucerna	132
Nantes Man, Lady	133
Oslo Man, Lady	134
Brest Man, Lady, Boy	136
Galles Man, Lady	138
Worms Man, Lady	140
Francoforte	142
New Shanghai	143
Vietnam	144
Birmingham	145
Rotterdam	146
Denmark	147
Dresda	148
New Madrid	149
Bilbao	150
Portugal	151
Norwich	152
Amburgo	153
Holland	154
Great Britain	155
Spain	156

## GILET NON IMBOTTITI

Fiume Man, Lady, Boy	158
Massa	160
New Safari	161
Kenia	162
Sudan	163

## KNITTED FLEECE

New Quebec Man, Lady, Boy	166
Monviso Man, Lady	168
Maribor	170



**PILE**

Copenaghen Man	172
Copenaghen Lady	173
Lione Man, Lady	174
Malmö	176
Praga	177
Metz Man, Lady	178
Ginevra	180
Baltic	181
Labrador	182
Ontario	183
Goteborg	184
New Riga	185
Torino	186
Livigno	187
Reykjavik	188

**FELPE**

Basilea Man, Lady	190
Siviglia Lady	192
Coimbra Man	193
Oporto	194
Nevada	195
Cleveland Man, Lady	196
Las Vegas Man, Lady	198
Oklahoma Man, Lady	200
Newport Man, Lady	202
New Kansas	204
Stamford	205
<b>NEW</b> Indianapolis	206
Cambridge	207
Atlanta Man, Lady	208
Arizona Man, Lady	210
Venezia Man, Lady	212
New Italy Man, Lady	214
Italy	216
Malesia Man, Lady	217
Dallas Man, Lady	220
<b>NEW</b> Giacarta Man, Lady	222
Illinois	224
Nottingham	225
New Singapore	226
<b>NEW</b> Hong Kong	227
Seul	228
Kioto Man, Lady	229
Belgio	232
Pamplona	233
New Cuba Man, Cuba Lady	234

**FELPE  
FRENCH TERRY**

Washington Man, Lady	238
<b>NEW</b> Nebraska Man, Lady	240
<b>NEW</b> Georgia Man, Lady	242
<b>NEW</b> Seattle Man, Lady	244
<b>NEW</b> Bristol Man, Lady	246

**PANTALONI  
DI FELPA E SPORTIVI**

Brema Man, Lady	250
Orlando Man, Lady	252
Honduras Man, Lady	254
Damasco Man	255
Cairo	256
Creta Lady	257
<b>NEW</b> Alghero Man	258
<b>NEW</b> Alghero Shorts Man	259
<b>NEW</b> Alghero Shorts Lady	260
Lima Man, Boy	262
<b>NEW</b> Wembley Man	263
<b>NEW</b> Boston	264

**PANTALONI  
LUNGI**

Grenoble Man, <b>NEW</b> Lady	266
San Marino Man, Lady	268
Spalato	270
Lituania	271
Australia Man, Lady	272
France Man, Lady	274
Austin Man, Lady	276
El Paso Man, Lady	278
Denver Man, Lady	280
Kabul	282
Moss	283
Thailand Man, Lady	284
<b>NEW</b> Salonicco	287
Mostar	288
Riad	289
Algeri	290
Qatar	291
Zurigo Man, Lady	292
<b>NEW</b> Vigo Stretch Man, Lady	294
Vigo Man, Lady	296
Bucarest Man, Lady	298
Melbourne	300
Caravaggio	301
Giotto	302
Tonale Softshell	303
Tonale Light	305
Tonale Medium	305
<b>NEW</b> Adamello	306

**PANTALONI  
CORTI**

Houston	308
Dakota	309
Mikonos	310
Cambogia	311
Suez	312
Egypt	313
New Sidney	314
Zurigo Shorts	315
<b>NEW</b> Salonicco Shorts	316
<b>NEW</b> Vigo Stretch Shorts	317
Toledo	318
Tiziano	319
Tonale Shorts	320

**POLO JERSEY**

Tenerife Man, Lady, Boy	322
Rodi Man, Lady, Boy	324
Maiorca Man	326
Minorca Lady	327
Dubai Man, Lady	328
Auckland	330
Atene	331
Valencia	332
Panama	333
New Strasburgo	334
Riccione	335
Genova	336
Rio	337



ARTICOLO

PAG

**POLO PIQUÉ  
MANICA CORTA**

Ankara	340
Aosta Man, Lady, Boy	342
Colombia Man, Lady, Boy	344
Abu Dhabi	346
Stoccarda	347
Paris Man, Lady	348
San Francisco Man, Lady, Boy	350
Brasile	352
Faro	353
Phuket	354
Mexico	355
Kuwait Man, Lady	356
Durban	358
Chicago	359
Bordeaux	360

**POLO PIQUÉ  
MANICA LUNGA**

Malta	362
New Marsiglia	363
Tunisi Man, <b>NEW</b> Lady	364
Savona Man, <b>NEW</b> Lady	366
New Zeland	368
Detroit	369

**T-SHIRT e CANOTTE  
SLUB JERSEY E POLYESTERE**

Antigua Lady	372
Ibiza Man	373
Perth Man, Lady, Boy	374
Florida Man, Lady	376
Montevideo Man, Lady, Boy	377
<b>NEW</b> Rimini Man, Lady, Boy	380

**T-SHIRT  
JERSEY CLASSIC**

Giamaica Man, Lady	384
California Man, Lady, Boy	386
Argentina Man, Lady, Boy	390
Uruguay	393
New Maldive Man Lady	394
Venezuela	396
Malaga	397
Cadice	398
Lisbona	399
Lipsia	400
Serbia	401
Firenze	402
Udine	403

ARTICOLO

PAG

New Milano	404
Cardiff	405
Alicante	406
Imperia	407
Raffaello	408

**SCALDACOLLO  
E TUTE**

Everest	410
Daytona	411
Monza	412

**MADE IN ITALY FELPE  
COTONE E POLYESTERE**

Lucca Lady	416
Asti	417
Bari	418
Cagliari	419
Brescia Man, Lady	420
Bergamo Man, Lady	420
Lecce	422
Lecco	423
Grosseto	424
Modena	425
Brindisi	426
Cuneo Boy	427
Pavia Lady	428
Liverpool	429
Como	430
Pisa	431
Mantova Man, Lady, Boy	432
Treviso Man, Lady, Boy	432

ARTICOLO

PAG

**MADE IN ITALY FELPE  
100% COTONE**

Pesaro	436
Trento	437
Bologna	438
Verona	439
Palermo	440
Pescara	441
Piacenza	442

**MADE IN ITALY  
UNDERWEAR**

Cesena	445
Belluno	445
Rieti	445
Catania	447
Caserta	447
Vicenza	447

**ACCESSORI**

Espositore	449
Roll up	449
Appendini	449

**SPECIAL PRICE**

Articoli disponibili solo  
sul sito internet









# 4 STRETCH



**4 STRETCH**

# 4 STRETCH

## ARTICOLI ABBINABILI IN TRE COLORI.

In questa linea sono presenti alcuni articoli che utilizzano un tessuto **STRETCH in 4 direzioni** per garantire il massimo comfort.

RICONOSCIBILI  
DAL SIMBOLO

4 STRETCH



**TONALE LIGHT**

STRETCH

Pantalone lungo elasticizzato

BLACK	305
GREY	305
NAVY	305

**TONALE MEDIUM**

STRETCH

Pantalone lungo elasticizzato

BLACK	305
GREY	305
NAVY	305

**TONALE SHORT**

STRETCH

Pantalone corto elasticizzato

BLACK	320
GREY	320
NAVY	320

**TONALE SOFTSHELL**

Pantalone lungo

BLACK	303
GREY	303
NAVY	303

**ADAMELLO**

NEW

Pantalone lungo

BLACK	306
GREY	306
NAVY	306

**APRICA MEDIUM**

STRETCH

Giubbino elasticizzato

BLACK	129
GREY	129
NAVY	129

**APRICA LIGHT**

STRETCH

Giubbino elasticizzato

BLACK	129
GREY	129
NAVY	129

**APRICA HEAVY**

STRETCH

Giubbino elasticizzato

BLACK	104
GREY	104
NAVY	104

**LOSANNA**

Giubbino softshell imbottito

BLACK	30
GREY	30
NAVY	30

**SION**

Giubbino in softshell

BLACK	35
GREY	35
NAVY	35

**PINZOLO**

Gilet in softshell

BLACK	58
GREY	58
NAVY	58

**BORMIO**

Gilet in softshell imbottito

BLACK	56
GREY	56
NAVY	56

**LABRADOR**

STRETCH

Pile zip lunga

BLACK	182
GREY	182
NAVY	182

**LIVIGNO**

STRETCH

Pile zip corta

BLACK	187
GREY	187
NAVY	187

**STAMFORD**

Felpa cappuccio

BLACK	205
GREY	205
NAVY	205

**INDIANAPOLIS**

NEW

Felpa zip lunga

BLACK	206
GREY	206
NAVY	206

**BORDEAUX**

STRETCH

Polo piqué elasticizzata

BLACK	360
GREY	360
NAVY	360

**IMPERIA**

T-Shirt

BLACK	407
GREY	407
NAVY	407





# WORK



**WORK**

# WORK

## ARTICOLI ABBINABILI IN TRE COLORI.

La caratteristica di questa linea è l'utilizzo di materiale STRETCH (elasticizzato)

RICONOSCIBILI  
DAL SIMBOLO

WORK



## ALICANTE

T-Shirt

GREY 406  
NAVY 406



## DURBAN

Polo piqué

GREY 358  
NAVY 358



## CHICAGO

STRETCH

Polo piqué

GREY 359  
NAVY 359



## DETROIT

STRETCH

Polo piqué

GREY 369  
NAVY 369



## KENIA

STRETCH

Gilet estivo

GREY 162  
NAVY 162  
BLACK 162



## SIRIA

STRETCH

Giubbino estivo

GREY 130  
NAVY 130  
BLACK 130



## SALONICCO SHORTS

NEW

STRETCH

Pantalone corto

GREY 316  
BLACK 316  
NAVY 316



## ZURIGO SHORTS

STRETCH

Pantalone corto

GREY 315  
BLACK 315  
NAVY 315  
BLUE 315



## SUEZ

STRETCH

Pantalone corto

GREY 312  
NAVY 312



## EGYPT

STRETCH

Pantalone corto

GREY 313  
NAVY 313  
BLACK 313





**SALONICCO****NEW**

STRETCH

Pantalone lungo

GREY 287  
 BLACK 287  
 NAVY 287

**ZURIGO MAN**

STRETCH

Pantalone lungo

GREY 292  
 BLACK 292  
 NAVY 292  
 BLUE 292

**ZURIGO LADY**

STRETCH

Pantalone lungo

GREY 292  
 BLACK 292  
 NAVY 292  
 BLUE 292

**RIAD**

STRETCH

Pantalone lungo

GREY 289  
 NAVY 289  
 BLACK 289

**MELBOURNE**

STRETCH

Pantalone lungo

GREY 300  
 NAVY 300  
 BLACK 300

**ALGERI**

STRETCH

Pantalone lungo

GREY 290  
 NAVY 290

**MOSTAR**

STRETCH

Pantalone lungo

GREY 288  
 NAVY 288  
 BLACK 288

**NOTTINGHAM**

Felpa

BLACK 225  
 GREY 225  
 NAVY 225

**ILLINOIS**

Felpa

BLACK 224  
 GREY 224  
 NAVY 224

**ONTARIO**

Pile

BLACK 183  
 GREY 183  
 NAVY 183

**ORTISEI**

STRETCH

Soft shell

GREY 68  
 NAVY 68  
 BLACK 68

**MERANO**

STRETCH

Soft shell

GREY 54  
 NAVY 54  
 BLACK 54

**TRIESTE**

Soft shell

BLACK 59

**GRAZ**

Soft shell

BLACK 36

**SONDRIO**

Softshell imbottito

BLACK 57

**SLOVENIA**

Softshell imbottito

BLACK 29

**DRESDA**

Gilet imbottito

GREY 148  
 NAVY 148  
 BLACK 148

**AMSTERDAM**

Giubbino imbottito

GREY 109  
 NAVY 109  
 BLACK 109





# LOGISTIC



**LOGISTIC**

# LOGISTIC

**ARTICOLI DISPONIBILI IN 6 COLORI**  
ROBUSTI, COMODI E INCREDIBILMENTE  
ECONOMICI.  
L'IDEALE PER CHI SVOLGE ATTIVITÀ DI  
MOVIMENTAZIONE MERCI.

RICONOSCIBILI  
DAL SIMBOLO

LOGISTIC



## VIGO STRETCH MAN

NEW

Pantalone lungo

NAVY	294
BLACK	294
GREY	294



## VIGO STRETCH LADY

NEW

Pantalone lungo

NAVY	294
BLACK	294
GREY	294



## VIGO STRETCH SHORTS

NEW

Pantalone corto

NAVY	317
BLACK	317
GREY	317



## VIGO MAN

Pantalone lungo

NAVY	296
BLACK	296
GREY	296
ROYAL	296
RED	296
GREEN	296



## VIGO LADY

Pantalone lungo

NAVY	296
GREY	296



## TOLEDO

Pantalone corto

NAVY	318
BLACK	318
GREY	318
ROYAL	318
RED	318
GREEN	318



## BUCAREST MAN

Pantalone lungo

NAVY	298
BLACK	298
GREY	298
ROYAL	298
RED	298
GREEN	298



## BUCAREST LADY

Pantalone lungo

NAVY	298
------	-----



## PANAMA

Polo jersey

NAVY	333
BLACK	333
GREY	333
ROYAL	333
RED	333
GREEN	333



## FARO

Polo piquè

NAVY	353
BLACK	353
GREY	353
ROYAL	353
RED	353
GREEN	353



## TUNISI MAN, LADY

Polo piquè

NAVY	364
BLACK	364
GREY	364
ROYAL	364
RED	364
GREEN	364



## SUDAN

Gilet estivo

NAVY	163
BLACK	163
GREY	163
ROYAL	163



## PAMPLONA

Felpa

NAVY	233
BLACK	233
GREY	233
ROYAL	233
RED	233
GREEN	233



## GIACARTA MAN

NEW

Felpa

NAVY	222
BLACK	222
GREY	222
ROYAL	222
RED	222
GREEN	222



## GIACARTA LADY

NEW

Felpa

NAVY	222
BLACK	222
GREY	222
ROYAL	222
RED	222
GREEN	222



## HONG KONG

NEW

Felpa

NAVY	227
BLACK	227
GREY	227
ROYAL	227
RED	227
GREEN	227



## REYKIAVIK

Pile

NAVY	188
BLACK	188
GREY	188
ROYAL	188
RED	188
GREEN	188



## SANTANDER

Gilet in softshell

NAVY	70
BLACK	70
GREY	70
ROYAL	70
RED	70
GREEN	70



## CORTINA MAN

Giubbino in softshell

NAVY	52
BLACK	52
GREY	52
ROYAL	52
RED	52
GREEN	52



## CORTINA LADY

Giubbino in softshell

NAVY	52
BLACK	52



## BIRMINGHAM

Gilet imbottito

NAVY	145
BLACK	145
GREY	145
ROYAL	145



## SPAIN

Gilet imbottito

NAVY	156
BLACK	156
GREY	156
NEW ROYAL	156
NEW RED	156
NEW GREEN	156



## ALABAMA

Giubbino imbottito maniche staccabili

NAVY	114
BLACK	114
GREY	114
NEW ROYAL	
NEW RED	
NEW GREEN	



## VARSAVIA

Giubbino imbottito maniche staccabili

NAVY	100
BLACK	100
GREY	100
ROYAL	100





# PAINTING



**PAINTING**

# PAINTING

Questi capi sono stati pensati appositamente per i colorifici, gli imbianchini e i restauratori

RICONOSCIBILI  
DAL SIMBOLO

PAINTING

## CUBA

Felpa

WHITE

235



## MALESIA

Felpa

WHITE

217



## ALABAMA

NEW

Giubbino

WHITE

114



## METZ MAN

Pile

WHITE

178



## KIOTO MAN

Felpa

WHITE

229



## TIZIANO

Pantalone corto

WHITE

319



## CARAVAGGIO

STRETCH

Pantalone lungo elasticizzato

WHITE

301



## GIOTTO

Pantalone lungo

WHITE

272



## RAFFAELLO

T-shirt

WHITE

408



## NEW SAFARI

Gilet estivo

WHITE

161



## SPAIN

Gilet imbottito

WHITE

156





A man with dark, wavy hair and a beard is wearing a bright red soft-shell jacket with black accents. He is standing outdoors with autumn trees in the background. The jacket has a high collar, a front zipper, and a side pocket. A semi-transparent white banner is overlaid across the middle of the image.

# GIUBBINI IN **SOFT-SHELL**

# SOFT-SHELL

## 3 STRATI

**WATER RESISTANCE + BREATHABILITY = WATERPROOF**

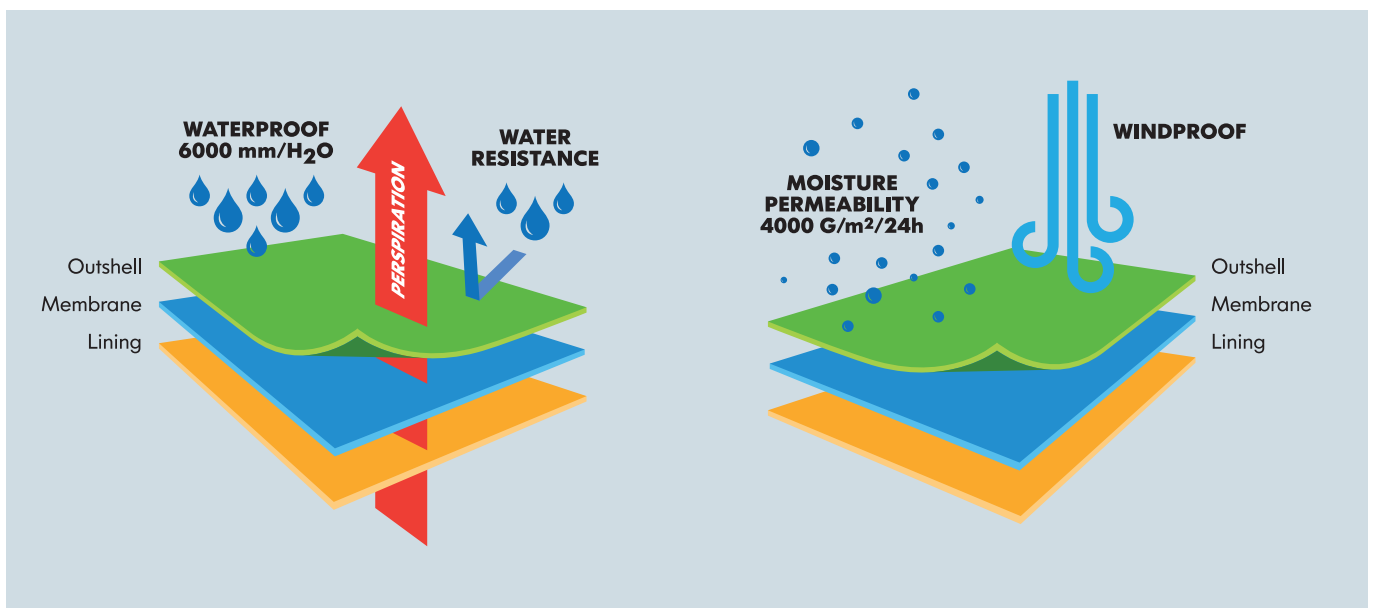

I nostri **SOFT-SHELL** possono essere utilizzati in ambito professionale e sportivo, perché sono tutti impermeabili grazie a un trattamento **water resistance**.

Il **SOFT-SHELL a 3 strati** è il risultato della composizione di 3 differenti tessuti per offrire il massimo comfort all'utilizzatore:

- un tessuto esterno impermeabile (water resistance)
- una membrana interna traspirante (waterproof + breathability)
- una fodera in pile antipilling

# SOFT-SHELL

## 2 STRATI

### WATER RESISTANCE

Nel **SOFT-SHELL a 2 strati** JRC non è presente la membrana interna, per cui il capo risulta essere più morbido e avvolgente, pur restando impermeabile (grazie ad un trattamento **water resistance**).



3 STRATI

WATERPROOF

IMBOTTITO

### GIUBBINO IMBOTTITO IN SOFT SHELL A TRE STRATI IMPERMEABILE E TRASPIRANTE

- 97% poliestere - 3% spandex
- Impermeabilità 6000 mm/H<sub>2</sub>O
- Traspirabilità 4000 g/M<sup>2</sup>/24h
- Morbida fodera in poliestere trattata PA
- **Imbottitura in soffice poliestere (effetto piuma)**
- Cappuccio imbottito staccabile mediante bottoni coperti
- Collo in maglia
- Due tasche aperte sul torace
- Due tasche con bottone
- Tasca interna portafoglio
- Una zip interna per personalizzazione su schiena

S - M - L - XL - XXL - 3XL



320 g/m<sup>2</sup> + 200 g/m<sup>2</sup>



Morbida fodera con imbottitura in soffice poliestere (effetto piuma)

# NEW YORK



NAVY 992170



!!! SPECIAL PRICE !!!

BLACK 992171

- 3 STRATI
- WATERPROOF
- IMBOTTITO



# CERVINIA

## GIUBBINO IMBOTTITO IN SOFT SHELL A TRE STRATI IMPERMEABILE E TRASPIRANTE

- **97% poliestere - 3% elasthan**
- **Impermeabilità 6000 mm/H<sub>2</sub>O**
- **Traspirabilità 4000 g/M<sup>2</sup>/24h**
- **Imbottitura in sofficie poliestere (effetto piuma)**
- Morbida fodera in poliestere trattata PA
- **Maniche raglan con dettagli in TPU**
- Cappuccio imbottito con coulisse, staccabile mediante zip
- **Cerniere antiacqua con taglio laser**
- Una tasca con zip sul petto con sagoma tasca stampata
- Due tasche esterne con zip
- Una tasca con zip sul braccio con sagoma tasca in TPU
- Una tasca interna portafoglio
- Polsini con chiusura regolabile in poliuretano
- Coulisse al fondo



Morbida fodera con imbottitura in sofficie poliestere (effetto piuma)

# CERVINIA MAN

S - M - L - XL - XXL - 3XL  
XS e 4XL solo NAVY

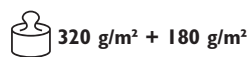

Cappuccio imbottito staccabile,  
maniche raglan  
con dettagli in TPU



NAVY 993420



RED 993422



BLACK 993421



ROYAL 993423



GREY 993424

# CERVINIA LADY

S - M - L - XL - XXL

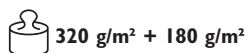

Una tasca con zip sul braccio  
con sagoma tasca in TPU



BLACK 993860





**3 STRATI**

**WATERPROOF**

**IMBOTTITO**



Cappuccio staccabile mediante bottoni coperti



Imbottitura in poliestere; una tasca interna portafoglio e una per lettore mp3; una zip interna per personalizzare su schiena e una per il cuore

# BERING

## GIUBBINO IMBOTTITO IN SOFT SHELL A TRE STRATI IMPERMEABILE E TRASPIRANTE

- 97% poliestere - 3% elasthan
- Impermeabilità 6000 mm/H<sub>2</sub>O
- Traspirabilità 4000 g/M<sup>2</sup>/24h
- Imbottitura in poliestere
- Fodera in poliestere
- Cappuccio staccabile mediante bottoni coperti
- Cerniere nastrate
- Una tasca sul petto con zip
- Una tasca interna portafoglio e una per lettore mp3
- Profili rifrangenti sulle braccia e sul cappuccio
- Polsini con elastico regolabili con velcro
- Coulisse al fondo
- Una zip interna per personalizzare su schiena e una per il cuore

S - M - L - XL - XXL - 3XL  
4XL solo NAVY



15 pcs



320 g/m<sup>2</sup> + 180 g/m<sup>2</sup>



NAVY 989520



BLACK 989521



LIGHT GREY 989529



**3 STRATI**

**WATERPROOF**

**IMBOTTITO**

**WORK**



# SLOVENIA

## GIUBBINO IN SOFT SHELL A 3 STRATI IMPERMEABILE E IMBOTTITO

- 100% poliestere
- Impermeabilità 8000 mm/H<sub>2</sub>O
- Traspirabilità 1000 g/M<sup>2</sup>/24h
- Fodera in poliestere con cuciture verticali
- Imbottitura in poliestere
- Stampe rifrangenti anteriori e posteriori sulle spalle e sui fianchi
- Cappuccio estraibile mediante zip coperta
- Cerniere nastrate
- Una tasca sul petto con zip
- Due tasche esterne con zip
- Una tasca con zip sul braccio e doppio portapenne
- Una tasca interna portafoglio con velcro
- Tessuto a protezione del mento con stampa rifrangente
- Polsini elastici regolabili con velcro
- Coulisse al fondo

S - M - L - XL - XXL - 3XL

10 pcs 300 g/m<sup>2</sup> + 160 g/m<sup>2</sup>



Stampe rifrangenti sulle spalle



BLACK 994460



3 STRATI

WATERPROOF

IMBOTTITO

4 STRETCH

# LOSANNA

## GIUBBINO IN SOFT SHELL A TRE STRATI IMPERMEABILE E IMBOTTITO

- 96% poliestere - 4% elasthan
- Impermeabilità 8000 mm/H<sub>2</sub>O
- Traspirabilità 1000 g/M<sup>2</sup>/24h
- Fodera in poliestere con cuciture verticali
- No label
- Imbottitura in poliestere
- Stampa rifrangente anteriore
- Stampa rifrangente posteriore sul fianco
- Piping giallo fluo anteriore sulle spalle e posteriore sulla schiena
- **Maniche staccabili** mediante zip coperta
- Cappuccio imbottito con coulisse, staccabile mediante zip coperta
- Cerniere nastrate
- Una tasca sul petto con zip
- Due tasche esterne con zip
- Una tasca con zip sul braccio e doppio portapenne
- Una tasca interna portafoglio con velcro
- Tessuto a protezione del mento con logo 4STRETCH
- Polsini elastici regolabili con velcro
- Coulisse al fondo

S - M - L - XL - XXL - 3XL



10 pcs



320 g/m<sup>2</sup> + 160 g/m<sup>2</sup>



Tessuto a protezione del mento  
con logo 4STRETCH





Maniche staccabili



Stampa rifrangente posteriore,  
piping giallo fluo sulla schiena



Una tasca con zip sul braccio  
e doppio portapenne



NAVY 994480



GREY 994482



BLACK 994481



**3 STRATI**

**WATERPROOF**

# ARTIC

## GIUBBINO IN SOFTSHELL A TRE STRATI, IMPERMEABILE E TRASPIRANTE

- 97% poliestere - 3% elasthan
- Impermeabilità 6000 mm/H<sub>2</sub>O
- Traspirabilità 4000 g/M<sup>2</sup>/24h
- Interno in pile antipilling
- Fodera interna in tessuto termico nella parte anteriore
- Stampe rifrangenti anteriori sui fianchi
- Stampe rifrangenti posteriori sulle scapole
- **Maniche raglan con dettagli in TPU**
- Cappuccio con coulisse staccabile mediante zip
- **Cerniere antiacqua con taglio laser**
- Una tasca con zip sul petto con sagoma tasca stampata
- Due tasche esterne con zip
- Una tasca con zip sul braccio con sagoma tasca in TPU
- Una tasca interna portafoglio con zip
- Polsini con chiusura regolabile in poliuretano
- Coulisse al fondo



Cappuccio staccabile, maniche raglan con dettagli in TPU, stampe rifrangenti sulle scapole



Fodera in tessuto termico, una tasca portafoglio con zip

# ARTIC MAN



S - M - L - XL - XXL - 3XL



15 pcs



320 g/m<sup>2</sup>



NAVY 992650



RED 992652



GREY 992654



ROYAL 992653



BLACK 992651

# ARTIC LADY



NAVY 993851



RED 993852



ROYAL 993853



BLACK 993850

S - M - L - XL - XXL



15 pcs



320 g/m<sup>2</sup>





3 STRATI

WATERPROOF



Cappuccio con coulisse, staccabile mediante zip



Fodera interna retinata, una tasca portafoglio con zip

# BOLZANO

## GIUBBINO IN SOFTSHELL A TRE STRATI, IMPERMEABILE E TRASPIRANTE

- Lavorazione esterna del tessuto ad effetto "gommato"
- 100% poliestere
- Impermeabilità 6000 mm/H<sub>2</sub>O
- Traspirabilità 4000 g/M2/24h
- Interno in pile antipilling
- Fodera interna retinata nella parte anteriore
- Maniche raglan
- Cappuccio con coulisse, staccabile mediante zip
- Cerniere nastrate
- Una tasca sul petto con zip e sagoma tasca stampata
- Due tasche esterne con zip
- Una tasca interna portafoglio con zip
- Polsini elastici regolabili tramite velcro con chiusura in poliuretano
- Coulisse al fondo

S - M - L - XL - XXL - 3XL

 15 pcs

 320 g/m<sup>2</sup>



Lavorazione esterna del tessuto ad effetto "gommato", polsini elastici regolabili tramite velcro con chiusura in poliuretano



NAVY 992670



BLACK 992671



3 STRATI

WATERPROOF

4 STRETCH



Cappuccio estraibile mediante zip



Stampa rifrangente posteriore piping giallo fluo sulla schiena

# SION

## GIUBBINO IN SOFTSHELL A TRE STRATI, IMPERMEABILE

- 96% poliestere - 4% elasthan
- Interno in pile antipilling
- Impermeabilità 8000 mm/H<sub>2</sub>O
- Traspirabilità 1000 g/M2/24h
- No label
- Stampa rifrangente anteriore
- Stampa rifrangente posteriore sul fianco
- Piping giallo fluo anteriore sulle spalle e posteriore sulla schiena
- Cappuccio estraibile mediante zip
- Cerniere nastrate
- Una tasca sul petto con zip
- Due tasche esterne con zip
- Tessuto a protezione del mento con logo 4STRETCH
- Tessuto elastico ai polsi
- Tessuto elastico al fondo

S - M - L - XL - XXL - 3XL



20 pcs



320 g/m<sup>2</sup>



NAVY 994490



GREY 994492



BLACK 994491



**3 STRATI**

**WATERPROOF**

**WORK**



Cappuccio estraibile mediante zip,  
stampa rifrangente sul fianco  
e sulle spalle

# GRAZ

## GIUBBINO IN SOFTSHELL A TRE STRATI, IMPERMEABILE

- 100% poliestere
- Interno in pile antipilling
- Impermeabilità 8000 mm/H<sub>2</sub>O
- Traspirabilità 1000 g/M<sup>2</sup>/24h
- Stampe rifrangenti anteriori sulle spalle e sul fianco
- Stampa rifrangente posteriore sulle spalle e sul fianco
- Cappuccio estraibile mediante zip
- Cerniere nastrate
- Una tasca sul petto con zip
- Due tasche esterne con zip
- Tessuto a protezione del mento con stampa rifrangente
- Tessuto elastico ai polsi
- Tessuto elastico al fondo

S - M - L - XL - XXL - 3XL

15 pcs 300 g/m<sup>2</sup>



**NEW**

**DA SETTEMBRE**

GREY 994501



**NEW**

**DA SETTEMBRE**

NAVY 994502



BLACK 994500



**3 STRATI**  
**WATERPROOF**

# LUGANO

**GIUBBINO IN SOFT SHELL A TRE STRATI  
IMPERMEABILE E TRASPIRANTE**

- 96% poliestere - 4% elasthan
- Impermeabilità 8000 mm/H<sub>2</sub>O
- Traspirabilità 1000 g/M<sup>2</sup>/24h
- Interno in pile antipilling
- Cerniere nastrate
- Due tasche esterne con zip
- Fondo e polsini in maglia elasticizzati

S - M - L - XL - XXL  
3XL solo NAVY, BLACK (990252)

 15 pcs  320 g/m<sup>2</sup>



NAVY 990250  
details NAVY



BLACK 990251  
details YELLOW FLUO



BLACK 990252  
details BLACK



GREY 990258  
details ORANGE FLUO



**3 STRATI**

**WATERPROOF**

**GIUBBINO IN SOFT SHELL  
A TRE STRATI IMPERMEABILE E TRASPIRANTE**

- 97% poliestere - 3% elastane
- Impermeabile 6000 mm/H<sub>2</sub>O
- Traspirabilità 4000 g/M<sup>2</sup>/24H
- Interno in pile antipilling
- Interno manica e fianchi in contrasto
- Speciale taglio del giromanica per un maggior comfort
- Cerniere nastrate
- Una tasca con zip sul petto con sagoma tasca stampata
- Due tasche esterne con zip
- Tessuto elastico ai polsi
- Tessuto elastico al fondo

S - M - L - XL - XXL - 3XL



15 pcs



320 g/m<sup>2</sup>



Tessuto elastico al fondo

# CALGARY



NAVY/ROYAL  
993770



BLACK/GREY  
993771



GREEN/BLACK  
993775



BLACK/RED  
993772



ROYAL/BLACK  
993773



GREY/ORANGE  
993774







**3 STRATI**

**WATERPROOF**

**GIUBBINO IN SOFT SHELL A TRE STRATI  
IMPERMEABILE E TRASPIRANTE**

- 97% poliestere - 3% elasthan
- Impermeabilità 6000 mm/H<sub>2</sub>O
- Traspirabilità 4000 g/M<sup>2</sup>/24h
- Maniche staccabili
- Interno in pile antipilling
- Cappuccio estraibile a scomparsa
- Profili rifrangenti sui fianchi
- Cerniere nastrate
- Una tasca sul petto con zip e **portabadge estraibile a scomparsa**
- Due tasche esterne con zip
- Due tasche con zip sul braccio
- Doppio portapenna sul braccio
- Una tasca interna portafoglio
- Un taschino interno portacellulare
- Polsini con elastico regolabili con velcro
- Coulisse al fondo



Tasca interna portafoglio

# NEW SAINT MORITZ



Maniche staccabili



Tasca sulla manica con doppio portapenna

S - M - L - XL - XXL - 3XL  
XS e 4XL solo NAVY e BLACK

15 pcs

320 g/m<sup>2</sup>



ROYAL 988082



NAVY 988080



BLACK 988081



DARK GREY 988083



ORANGE FLUO 988087



DARK GREEN 988086



Cappuccio staccabile



Una tasca con zip sul braccio, polsini con elastico e velcro



Una tasca sul petto con zip



**3 STRATI**

**WATERPROOF**

# BRUNICO

## GIUBBINO IN SOFT SHELL A TRE STRATI IMPERMEABILE E TRASPIRANTE

- 97% poliestere - 3% elasthan
- Impermeabilità 6000 mm/H<sub>2</sub>O
- Traspirabilità 4000 g/M<sup>2</sup>/24h
- Maniche staccabili
- Interno in pile antipilling
- Cappuccio staccabile mediante zip
- Cerniere nastrate
- Una tasca sul petto con zip
- Due tasche esterne con zip
- Una tasca con zip sul braccio
- Un taschino interno portacellulare
- Polsini con elastico regolabili con velcro
- Coulisse al fondo

S - M - L - XL - XXL - 3XL  
XS e 4XL solo NAVY e BLACK



15 pcs



320 g/m<sup>2</sup>



Maniche staccabili



NAVY 988062



GREY 988067



BLACK 988065



RED 988066



2 STRATI

WATER RESISTANCE

IMBOTTITO

# SESTRIERE

## GIUBBINO IN SOFT SHELL A DUE STRATI IMPERMEABILE E TRASPIRANTE

- 96% poliestere - 4% elastane
- Impermeabilità 6000 mm/H<sub>2</sub>O
- Fodera in poliestere con cuciture verticali
- **Imbottitura in poliestere**
- Cappuccio imbottito con coulisse
- **Cerniere nastrate YKK**
- Una tasca sul petto con zip
- Due tasche esterne con zip
- Una tasca interna portafoglio con velcro
- Polsini regolabili con velcro
- Coulisse al fondo



Imbottitura in poliestere,  
tasca interna portafoglio



Cerniere nastrate YKK

# SESTRIERE MAN

S - M - L - XL - XXL - 3XL

10 pcs 280 g/m<sup>2</sup> + 120 g/m<sup>2</sup>



Cerniere nastrate YKK



NAVY 993900



GREY 993902



ROYAL 993905



RED 993904



BLACK 993901



ARMY GREEN 993903

# SESTRIERE LADY

S - M - L - XL  
XXL solo BLACK

10 pcs 280 g/m<sup>2</sup> + 120 g/m<sup>2</sup>



NAVY 993910



ROYAL 993913



RED 993912



BLACK 993911

# SESTRIERE BOY

S - M - L - XL  
5/6 7/8 9/11 12/13

10 pcs

280 g/m<sup>2</sup> + 120 g/m<sup>2</sup>



NAVY 993920



ROYAL 993921





**2 STRATI**  
**IMBOTTITO**  
**WATER RESISTANCE**



Tasca con zip  
sull'avambraccio



Tasca con zip  
e doppio portapenna  
sul braccio



Maniche staccabili

# LOCARNO

## GIUBBINO IN SOFT SHELL A DUE STRATI IMPERMEABILE E IMBOTTITO

- 100% poliestere stretch
- Impermeabilità 6000 mm/H<sub>2</sub>O
- Fodera in poliestere
- Imbottitura in poliestere
- Maniche staccabili
- Cappuccio staccabile
- Profili rifrangenti sui fianchi
- Cerniere nastrate

- Una tasca sul petto con zip coperta
- Due tasche esterne con zip coperte
- Due tasche con zip sul braccio
- Doppio portapenna sul braccio
- Una tasca interna portafoglio
- Polsini con elastico regolabili con velcro
- Coulisse al fondo

S - M - L - XL - XXL - 3XL



10 pcs



280 g/m<sup>2</sup> + 120 g/m<sup>2</sup>



GREY/BLACK 991342



BLACK 991343



NAVY 991340



**2 STRATI**

**IMBOTTITO**

**WATER RESISTANCE**

# DAVOS

## GIUBBINO IN SOFT SHELL A DUE STRATI IMPERMEABILE E IMBOTTITO

- 100% poliestere stretch
- Impermeabilità 6000 mm/H<sub>2</sub>O
- Fodera in poliestere
- **Imbottitura in poliestere**
- Cappuccio imbottito
- Cerniere nastrate
- Una tasca sul petto con zip
- Due tasche esterne con zip
- Una tasca interna portafoglio
- Polsini con elastico regolabili con velcro
- Coulisse al fondo

S - M - L - XL - XXL - 3XL



10 pcs



280 g/m<sup>2</sup> + 120 g/m<sup>2</sup>



NAVY 991330



BLACK 991333



LIGHT GREY 991336



**GIUBBINO IN SOFT SHELL  
A DUE STRATI IMPERMEABILE**

- 95% poliestere 5% elasthan
- Impermeabilità 6000 mm/H<sub>2</sub>O
- Interno in pile antipilling
- Cappuccio con coulisse
- **Cerniere nastrate YKK**
- Una tasca sul petto con zip
- Due tasche esterne con zip
- Polsini regolabili con velcro
- Coulisse al fondo



**2 STRATI**  
**WATER RESISTANCE**

# INNSBRUCK LADY

S - M - L - XL - XXL  
XXL non disponibile WHITE  
e ARMY GREEN

 15 pcs  280 g/m<sup>2</sup>



Cerniere nastrate YKK



ARMY GREEN 992206



WHITE OFF 992201



NAVY 992200



ROYAL 992203



BLACK 992202



LIGHT GREY 992205



RED 992204



# INNSBRUCK MAN

S - M - L - XL - XXL - 3XL  
 XS e 4XL solo NAVY e BLACK  
 3XL non disponibile WHITE

 15 pcs  280 g/m<sup>2</sup>



Cerniere nastrate YKK



NAVY 991690-C



GREY 991691-C



ROYAL 991693



LIGHT GREY 991696



ORANGE 991697



GREEN 991698



BLACK 991692-C



ARMY GREEN 991699



RED 991694



WHITE OFF 991695

# INNSBRUCK BOY

S - M - L - XL  
 5/6 7/8 9/11 12/13



15 pcs



280 g/m<sup>2</sup>



NAVY 992210



BLACK 992212



ROYAL 992213



RED 992214



2 STRATI

WATER RESISTANCE

# GARMISCH

## GIUBBINO IN SOFT SHELL A DUE STRATI IMPERMEABILE

- 100% poliestere
- Impermeabilità 6000 mm/H<sub>2</sub>O
- Interno in pile antipilling
- Stampe rifrangenti anteriori sull'avambraccio
- Stampe rifrangenti posteriori sulle spalle
- Cappuccio con coulisse
- Cerniere nastrate
- Una tasca con zip sul petto con sagoma tasca stampata
- Due tasche esterne con zip
- Tessuto elastico ai polsi
- Tessuto elastico al fondo



Tasca con zip sul petto  
con sagoma tasca stampata



Stampe rifrangenti posteriori  
sulle spalle

# GARMISCH MAN



XS - S - M - L - XL - XXL - 3XL  
4XL solo NAVY e BLACK

15 pcs 280 g/m<sup>2</sup>



RED 992662



NAVY 992660



BLACK 992661



ROYAL 992664



GREY 992663

# GARMISCH LADY

S - M - L - XL - XXL - 3XL

15 pcs 280 g/m<sup>2</sup>



NAVY 994090



BLACK 994092



RED 994091



2 STRATI

WATER RESISTANCE



# GARDA

## GIUBBINO BICOLORE IN SOFT SHELL A DUE STRATI IMPERMEABILE

- 100% poliestere stretch
- Interno in pile antipilling
- Impermeabilità 6000 mm/H<sub>2</sub>O
- No label
- Cerniere nastrate
- **Cerniera centrale YKK**
- Spalle e fianchi in contrasto
- Tessuto a protezione del mento con stampa rifrangente
- Due tasche esterne con zip
- Polsini in tessuto elastico

S - M - L - XL - XXL - 3XL



15 pcs



280 g/m<sup>2</sup>



Cerniera centrale YKK



Polsini elastici



Due tasche con zip



BLACK/RED 994322



BLACK/GREY 994320



Tessuto proteggimento con stampa rifrangente



NAVY/BLACK 994324



NAVY/ROYAL 994323



Nastro di rinforzo interno collo con gancio appendiabiti, no label



YELLOW FLUO/BLACK 994321



ROYAL/BLACK 994325



GREY/RED 994326



GREY/BLACK 994327



2 STRATI

LOGISTIC

# CORTINA

## GIUBBINO IN SOFT SHELL A 2 STRATI

- 96% poliestere - 4% elastane
- Interno in pile antipilling
- Cerniere nastrate YKK
- Due ampie tasche esterne con zip
- Polsini elastici



Cerniere nastrate YKK



Polsini elastici



Due ampie tasche con zip

# CORTINA MAN

S - M - L - XL - XXL - 3XL  
4XL solo NAVY



15 pcs



280 g/m<sup>2</sup>



NAVY 992340



ROYAL 992343



BLACK 992342



GREY 992341



RED 992344



GREEN 992345



# CORTINA LADY

S - M - L - XL - XXL



15 pcs



280 g/m<sup>2</sup>



NAVY 994171



BLACK 994170





2 STRATI

WATER RESISTANCE

WORK



Cappuccio con coulisse e profili rifrangenti

# MERANO

## GIUBBINO IN SOFT SHELL A DUE STRATI IMPERMEABILE

- 100% poliestere stretch
- Impermeabilità 6000 mm/H<sub>2</sub>O
- Interno in pile antipilling
- Dettagli rifrangenti
- Cerniere nastrate

- Cappuccio con coulisse
- Una tasca sul petto con zip
- Due tasche esterne con zip
- Polsini regolabili con velcro
- Coulisse al fondo

S - M - L - XL - XXL - 3XL

 15 pcs  280 g/m<sup>2</sup>



NAVY 992050



GREY 992051



BLACK 992052





GILET IN  
**SOFT-SHELL**

## GILET IN SOFT SHELL A TRE STRATI IMPERMEABILE E IMBOTTITO

- **96% poliestere - 4% elasthan**
- **Impermeabilità 8000 mm/H<sub>2</sub>O**
- **Traspirabilità 1000 g/M<sup>2</sup>/24h**
- Fodera in poliestere con cuciture verticali
- **Imbottitura in poliestere**
- **No label**
- Stampa rifrangente anteriore
- Stampa rifrangente posteriore sul fianco
- Piping giallo fluo anteriore sulle spalle e posteriore sulla schiena
- Cerniere nastrate
- Una tasca sul petto con zip
- Due tasche esterne con zip
- Una tasca interna portafoglio con velcro
- Tessuto a protezione del mento con logo 4STRETCH
- Coulisse al fondo

3 STRATI

WATERPROOF

IMBOTTITO

4 STRETCH



Stampa rifrangente posteriore, piping giallo fluo sulla schiena.

# BORMIO

S - M - L - XL - XXL - 3XL



15 pcs



320 g/m<sup>2</sup> + 160 g/m<sup>2</sup>



NAVY 994510



BLACK 994511



GREY 994512



Tasca interna portafoglio, imbottitura in poliestere



3 STRATI

WATERPROOF

IMBOTTITO

WORK



Stampe rifrangenti anteriori



Imbottitura in poliestere,  
una tasca portafoglio,  
una zip invisibile  
per personalizzazione  
sul cuore

# SONDRIO

S - M - L - XL - XXL - 3XL



15 pcs



300 g/m<sup>2</sup> + 160 g/m<sup>2</sup>

## GILET IN SOFT SHELL A TRE STRATI IMPERMEABILE E IMBOTTITO

- Impermeabilità 8000 mm/H<sub>2</sub>O
- Traspirabilità 1000 g/M<sup>2</sup>/24h
- Fodera in poliestere con cuciture verticali
- **Imbottitura in poliestere**
- Stampe rifrangenti sulle spalle
- Stampa rifrangente anteriore
- Stampa rifrangente posteriore sul fianco
- Cerniere nastrate
- Una tasca sul petto con zip
- Due tasche esterne con zip
- Una tasca interna portafoglio con velcro
- Tessuto a protezione del mento con stampa rifrangente
- Polsini elastici regolabili con velcro
- Coulisse al fondo



BLACK 994470



Stampa rifrangente sulle spalle



3 STRATI

WATERPROOF

4 STRETCH

### GILET IN SOFT SHELL A TRE STRATI IMPERMEABILE

- 96% Poliestere - 4% Elastan
- Impermeabilità 8000 mm/H<sub>2</sub>O
- Traspirabilità 1000 g/M<sup>2</sup>/24h
- Stampe rifrangenti anteriori e posteriori sul fianco
- Piping giallo fluo sulle spalle anteriori e sulla schiena
- Cerniere nastrate
- Una tasca sul petto con zip
- Due tasche esterne con zip
- Tessuto a protezione del mento con logo 4STRETCH
- **No label**
- Tessuto elastico ai polsi
- Tessuto elastico al fondo



Stampe rifrangenti posteriori, piping giallo fluo sulla schiena

# PINZOLO

S - M - L - XL - XXL - 3XL



20 pcs



320 g/m<sup>2</sup>



NAVY 994530



BLACK 994531



GREY 994532



Tessuto proteggi mento con stampa 4 stretch



**3 STRATI**

**WATERPROOF**

**WORK**

**GILET IN SOFT SHELL A TRE STRATI IMPERMEABILE**

- 100% poliestere
- Impermeabilità 8000 mm/H<sub>2</sub>O
- Traspirabilità 1000 g/M<sup>2</sup>/24h
- Stampe rifrangenti anteriori sulle spalle e sul fianco
- Stampa rifrangente posteriore sulle spalle e sul fianco
- Cerniere nastrate
- Una tasca sul petto con zip
- Due tasche esterne con zip
- Tessuto a protezione del mento con stampa rifrangente
- Tessuto elastico ai polsi
- Tessuto elastico al fondo



Stampa rifrangente posteriore sul fianco

# TRIESTE



**NEW**

**DA SETTEMBRE**

NAVY 994522



**NEW**

**DA SETTEMBRE**

GREY 994521



BLACK 994520

S - M - L - XL - XXL - 3XL



20 pcs



300 g/m<sup>2</sup>



Stampa rifrangente sul tessuto proteggi mento

**GILET IN SOFT SHELL A TRE STRATI  
IMPERMEABILE E TRASPIRANTE**

- 97% poliestere - 3% elasthan
- Impermeabilità 6000 mm/H<sub>2</sub>O
- Traspirabilità 4000 g/M<sup>2</sup>/24h
- Interno in pile antipilling
- Profili rifrangenti
- Cerniere nastrate
- Una tasca sul petto con zip e **portabadge estraibile a scomparsa**
- Due tasche esterne con zip
- Una tasca interna portafoglio
- Un taschino interno portacellulare
- Coulisse al fondo

S - M - L - XL - XXL - 3XL



20 pcs



320 g/m<sup>2</sup>



Tasca interna portafoglio



Portabadge estraibile a scomparsa



**3 STRATI**

**WATERPROOF**

# EDMONTON



GREY/BLACK  
987430



BLACK/LIGHT GREY  
987431



ROYAL/BLACK  
987432



BLACK/ORANGE  
987433



LIGHT GREY/ORANGE  
987434



NAVY/RED  
987437



NAVY//ROYAL  
987438



**3 STRATI**

**WATERPROOF**

**GILET IN SOFT SHELL A TRE STRATI  
IMPERMEABILE E TRASPIRANTE**

- 100% poliestere stretch
- Impermeabilità 6000 mm/H<sub>2</sub>O
- Traspirabilità 4000 g/M<sup>2</sup>/24h
- Interno in pile antipilling
- Cerniere nastrate
- Due tasche esterne con zip
- Una tasca sul petto con zip e **portabadge estraibile a scomparsa**
- Una tasca interna portafoglio
- Un taschino interno portacellulare
- Coulisse al fondo

S - M - L - XL - XXL - 3XL  
4XL solo NAVY



20 pcs



320 g/m<sup>2</sup>



Portabadge estraibile  
a scomparsa



Tasca interna portafoglio

# ASPEN



BLACK 987740



GREY 991203



NAVY 987742



**2 STRATI**

**WATER RESISTANCE**

**IMBOTTITO**

# VIPITENO

## GILET IN SOFT SHELL A DUE STRATI IMPERMEABILE E IMBOTTITO

- **96% poliestere - 4% elastane**
- **Impermeabilità 6000 mm/H<sub>2</sub>O**
- Fodera in poliestere con cuciture verticali
- **Imbottitura in poliestere**
- **Cerniere nastrate YKK**
- Una tasca sul petto con zip
- Due tasche esterne con zip
- Una tasca interna portafoglio con velcro
- Coulisce al fondo



Cerniere nastrate YKK



Imbottitura in poliestere,  
tasca interna portafoglio



# VIPITENO MAN



NAVY 993930



RED 993934



ARMY GREEN 993933



BLACK 993931



ROYAL 993935



GREY 993932

S - M - L - XL - XXL - 3XL



15 pcs



280 g/m<sup>2</sup> + 120 g/m<sup>2</sup>



# VIPITENO LADY

S - M - L - XL  
XXL solo BLACK



15 pcs



280 g/m<sup>2</sup> + 120 g/m<sup>2</sup>



NAVY 993940



BLACK 993941



**2 STRATI**  
**WATER RESISTANCE**



**GILET IN SOFT SHELL  
A DUE STRATI IMPERMEABILE**

- 96% poliestere - 4% elasthan
- Impermeabilità 6000 mm/H<sub>2</sub>O
- Interno in pile antipilling
- Cerniere nastrate YKK
- Una tasca sul petto con zip
- Due tasche esterne con zip
- Coulisse al fondo

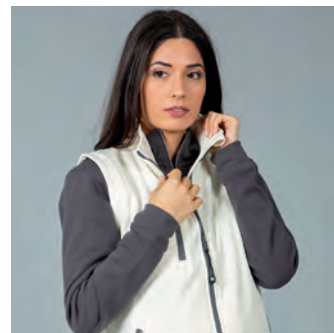

Cerniere nastrate YKK

# TARVISIO LADY



S - M - L - XL  
XXL solo BLACK e L.GREY

20 pcs

280 g/m<sup>2</sup>



BLACK 992611



RED 992613



NAVY 992610



ARMY GREEN 992616



WHITE OFF 992615



ROYAL 992614



LIGHT GREY 992612

# TARVISIO MAN

S - M - L - XL - XXL - 3XL  
4XL solo NAVY e BLACK



20 pcs



280 g/m²



BLACK 992331



ARMY GREEN 992339



ORANGE 992336



GREY 992332



RED 992334



NAVY 992330



GREEN 992337



WHITE OFF 992338



ROYAL 992333



LIGHT GREY 992335

# TARVISIO BOY

S - M - L - XL  
5/6 7/8 9/11 12/13



20 pcs



280 g/m²



BLACK 992620



ROYAL 992622



RED 992621



NAVY 992623

**2 STRATI**  
**WATER RESISTANCE**

**GILET BICOLORE IN SOFT SHELL  
A DUE STRATI IMPERMEABILE**

- 100% polyester stretch
- Interno in pile antipilling
- Impermeabilità 6000 mm/H<sub>2</sub>O
- Cerniere nastrate
- **Cerniera centrale YKK**
- **No label**
- Spalle e fianchi in contrasto
- Tessuto a protezione del mento con stampa rifrangente
- Due tasche esterne con zip
- Polsini in tessuto elastico

S - M - L - XL - XXL - 3XL

 20 pcs  300 g/m<sup>2</sup>

# CAMPIGLIO



Cerniera centrale YKK





BLACK/RED 994332



BLACK/GREY 994330



Tessuto proteggi mento con stampa rifrangente



NAVY/BLACK 994334



NAVY/ROYAL 994333



Nastro di rinforzo interno collo con gancio appendiabiti, no label



YELLOW FLUO/BLACK 994331



ROYAL/BLACK 994335



GREY/BLACK 994337



GREY/RED 994336

**GILET IN SOFT SHELL  
A DUE STRATI IMPERMEABILE**

- Impermeabilità 6000 mm/H<sub>2</sub>O
- 100% poliestere stretch
- Interno in pile antipilling
- Dettagli rifrangenti
- Cerniere antiacqua
- Una tasca sul petto con zip
- Due tasche esterne con zip
- Coulisse al fondo

S - M - L - XL - XXL - 3XL



20 pcs



280 g/m<sup>2</sup>



2 STRATI

WATER RESISTANCE

WORK

# ORTISEI



NAVY 992060



GREY 992061



BLACK 992062

## GILET IN SOFT SHELL A DUE STRATI

- **96% poliestere- 4% elastane**
- **Impermeabile 6000 mm/H<sub>2</sub>O**
- **Interno in pile antipilling**
- Stampe rifrangenti posteriori sulle spalle
- Cappuccio con coulisse
- Cerniere nastrate
- Una tasca con zip sul petto con sagoma tasca stampata
- Due tasche esterne con zip
- Tessuto elastico nel giromanica
- Tessuto elastico al fondo

S - M - L - XL - XXL - 3XL



20 pcs



280 g/m<sup>2</sup>



Stampe rifrangenti posteriori sulle spalle



2 STRATI

WATER RESISTANCE

# STELVIO



NAVY 993740



BLACK 993741



GREY 993742



RED 993743



ROYAL 993744



2 STRATI

LOGISTIC

### GILET IN SOFTH SHELL A DUE STRATI

- 96% poliestere - 4% elasthan
- Interno in pile antipilling
- Cerniere nastrate YKK
- Due ampie tasche esterne con zip

S - M - L - XL - XXL - 3XL  
XS e 4XL solo NAVY



20 pcs



280 g/m<sup>2</sup>



Cerniere nastrate YKK



Due ampie tasche con zip

# SANTANDER



BLACK 992352



RED 992354



GREEN 992355



GREY 992351



ROYAL 992353



NAVY 992350





# **GIUBBOTTI INVERNALI**



3 STRATI

WATERPROOF

STRETCH

# NORVEGIA

## GIUBBINO IN TESSUTO IMPERMEABILE ELASTICIZZATO

- 94% poliestere – 6% spandex con membrana TPU
- Impermeabilità 4000 mm/H<sub>2</sub>O
- Traspirabilità 1000 g/M<sup>2</sup>/24h
- **Imbottitura in soft poliestere (effetto piuma)**
- Fodera in morbido poliestere 320T
- Collo alto antivento con cappuccio imbottito allungabile mediante zip (Man)
- Cappuccio imbottito (Lady)
- **Cerniere antiacqua con taglio laser**
- Due ampie tasche esterne con zip
- Una tasca interna portafoglio con zip
- Polsini con chiusura regolabile con velcro
- Tessuto elasticizzato antivento all'interno dei polsini
- **No label**



# NORVEGIA MAN

S - M - L - XL - XXL - 3XL

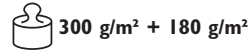

BEIGE  
994245



RED  
994244



NAVY  
994240



ARMY GREEN  
994242



DARK GREY  
994243



BLACK  
994241

# NORVEGIA LADY

S - M - L - XL - XXL

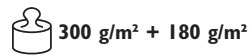

BLACK  
994680



BEIGE  
994682



RED  
994681

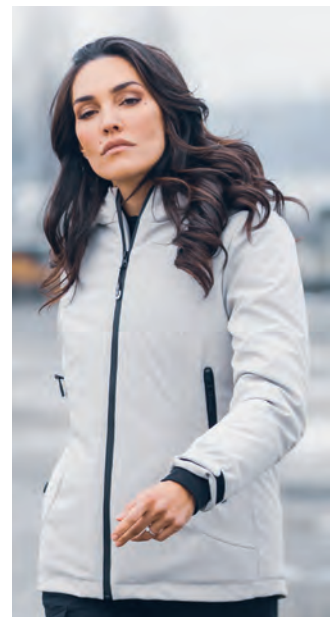



3 STRATI

WATERPROOF

STRETCH

# CANADA

## GIUBBINO IN TESSUTO COMPOSITO IMPERMEABILE

- Spalle, parte inferiore del busto, fianchi e parte inferiore della manica in softshell 3 strati elasticizzato
- Torace e schiena in 92% poliestere - 8% spandex con membrana TPU
- Fodera in morbido poliestere 320T
- Impermeabilità 3000 mm/H<sub>2</sub>O
- Traspirabilità 1000g/m<sup>2</sup>/24h
- Imbottitura in soft poliestere (effetto piuma)
- Cappuccio imbottito con finitura in tessuto elasticizzato
- Cerniere antiacqua (con doppio cursore nella versione lady)
- Una tasca esterna sul petto con zip invisibile (utilizzabile anche per poter ricamare)
- Due ampie tasche esterne con zip
- Una tasca interna portafoglio con zip
- Tessuto elasticizzato ai polsi
- No label



Fodera in morbido poliestere 320T, imbottitura soft poliestere

# CANADA MAN

S - M - L - XL - XXL - 3XL

8 pcs 240 g/m<sup>2</sup> + 160 g/m<sup>2</sup>



Tasca interna portafoglio con zip



Cerniere antiacqua,  
una tasca sul petto con zip invisibile  
(utilizzabile anche per ricamo)



NAVY  
994180



BLACK  
994181



# CANADA LADY

S - M - L - XL - XXL

8 pcs 240 g/m<sup>2</sup> + 160 g/m<sup>2</sup>



NAVY  
994192



BLACK  
994191





3 STRATI

WATERPROOF

STRETCH

# ALASKA

## GIUBBINO IN TESSUTO IMPERMEABILE ELASTICIZZATO

- 94% poliestere – 6% spandex con membrana TPU
- Impermeabilità 4000 mm/H<sub>2</sub>O
- Traspirabilità 1000 g/M<sup>2</sup>/24h
- Imbottitura in soft poliestere (effetto piuma)
- Fodera in morbido poliestere 320T
- Cappuccio imbottito con coulisse
- Zip centrale coperta con doppio cursore
- Due ampie tasche esterne con bottoni automatici
- Una tasca sul petto con **cerniera antiacqua con taglio laser**
- Una tasca interna portafoglio con zip
- Tessuto elasticizzato antivento all'interno dei polsini
- **No label**

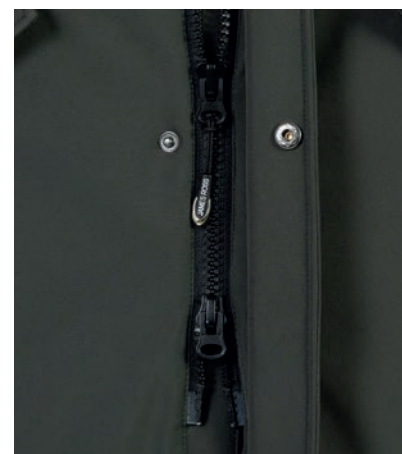

Zip centrale coperta con doppio cursore

# ALASKA MAN



Tasca sul petto con cerniera antiacqua con taglio laser



ARMY GREEN 994822

S - M - L - XL - XXL - 3XL



8 pcs



300 g/m<sup>2</sup> + 180 g/m<sup>2</sup>



NAVY 994820



BLACK 994821

# ALASKA LADY

S - M - L - XL - XXL



8 pcs



300 g/m<sup>2</sup> + 180 g/m<sup>2</sup>



ARMY GREEN 994831



BEIGE 994832

NEW

DA SETTEMBRE



BLACK 994830





**NEW**

**3 STRATI**

**WATERPROOF**

**STRETCH**

# STOCCOLMA

## GIUBBOTTO IN TESSUTO IMPERMEABILE ELASTICIZZATO

- 94% poliestere – 6% spandex con membrana TPU
- Impermeabilità 4000 mm/H<sub>2</sub>O
- Traspirabilità 1000 g/M<sup>2</sup>/24h
- Imbottitura in soft poliestere (effetto piuma)
- Fodera in morbido poliestere 320T
- Doppia chiusura con zip centrale coperta e bottoni automatici
- Due ampie tasche con zip coperta
- Una tasca interna portafoglio con zip
- Tessuto elasticizzato antivento all'interno dei polsini
- Una zip interna per personalizzare sul cuore
- **No label**



Tasca interna portafoglio con zip



---

S - M - L - XL - XXL - 3XL

---

 8 pcs  300 g/m<sup>2</sup> + 180 g/m<sup>2</sup>

---



NAVY 994910



Due tasche con zip coperte



BEIGE 994911



DARK GREY 994912



**NEW**  
**WATER RESISTANCE**



# SIBERIA

## GIACCA A VENTO IN NYLON RIPSTOP MORBIDO E IMPERMEABILE

- **Imbottitura in soffice poliestere (effetto piuma)**
- Fodera in morbido poliestere 320T
- Cappuccio imbottito regolabile con coulisse
- Due tasche esterne con zip
- Una zip invisibile sul petto per la personalizzazione
- Una tasca interna portafoglio con zip
- Polsini elastici con chiusura regolabile con velcro
- Coulisse al fondo
- Colore Camouflage: 100% poliestere



Tasca interna portafoglio con zip

S - M - L - XL - XXL - 3XL



5 pcs



40 g/m<sup>2</sup> + 530 g/m<sup>2</sup>



NAVY 994860



BLACK 994861



BLACK/LIGHT GREY  
994862



BLACK/ARMY GREEN  
994863



BLACK/ROYAL  
994865



BLACK/CAMOUFLAGE  
994864



NEW

3 STRATI

WATERPROOF

STRETCH

DA APRILE

# LONDON HEAVY

## GIUBBOTTO IN TESSUTO IMPERMEABILE ELASTICIZZATO

- 94% poliestere – 6% spandex con membrana TPU
- Impermeabilità 4000 mm/H<sub>2</sub>O
- Traspirabilità 1000 g/M<sup>2</sup>/24h
- Imbottitura in soft poliestere (effetto piuma)
- Fodera in morbido poliestere 320T
- Cerniere antiacqua con taglio laser
- Cappuccio imbottito con coulisse
- Due tasche con zip coperta
- Una tasca interna portafoglio con zip
- Polsini e fondo in tessuto elasticizzato
- Una zip interna per personalizzare sul cuore
- No label



Tasca interna portafoglio con zip



NAVY 994990



BLACK 994991



BEIGE 994994



ARMY GREEN 994992



GREY 994993



RED 994995

S - M - L - XL - XXL - 3XL



10 pcs



300 g/m<sup>2</sup> + 180 g/m<sup>2</sup>





# LOVANO

## GIUBBINO IN TESSUTO COMPOSITO IMPERMEABILE E TRASPIRANTE

- Corpo: nylon 20 D water resistance con fodera in poliestere 300T
- Imbottitura in soffice poliestere (effetto piuma)
- Fianchi e maniche: softshell tre strati con membrana TPU, con interno in pile antipilling
- Impermeabilità 3000 mm/H<sub>2</sub>O
- Traspirabilità 1000 g/M<sup>2</sup>/24h
- Cerniere con profilatura in contrasto
- Due tasche con zip
- Una tasca con zip sul braccio
- Due tasche interne
- Tessuto elastico ai polsi
- Tessuto elastico al fondo

# LOVANIAO MAN

S - M - L - XL - XXL - 3XL  
4XL solo BLACK



330 g/m<sup>2</sup> + 200 g/m<sup>2</sup>



10 pcs



BLACK 992721



NAVY 992720



# LOVANIAO LADY

S - M - L - XL - XXL



330 g/m<sup>2</sup> + 200 g/m<sup>2</sup>



10 pcs



BLACK 992730





# BERGEN

## GIUBBINO IN TESSUTO COMPOSITO

- Corpo e parte inferiore manica in 100% poliestere 300 T cire, con imbottitura in soffice poliestere (effetto piuma)
- Spalle, fianchi e parte superiore del busto e della manica in softshell a 2 strati, con interno in pile antipilling
- Zip nastrate YKK
- Due tasche esterne con zip
- Tessuto elastico ai polsi
- Tessuto elastico al fondo



Zip nastrate YKK





# BERGEN MAN



NAVY/BLACK  
994120



ROYAL/BLACK  
994122



GREY/BLACK  
994123



BLACK  
994121

S - M - L - XL - XXL - 3XL  
4XL solo NAVY



15 pcs



195 g/m<sup>2</sup> + 180 g/m<sup>2</sup>



# BERGEN LADY



S - M - L - XL



15 pcs



195 g/m<sup>2</sup> + 180 g/m<sup>2</sup>



BLACK  
994130





# VILNIUS BOY

## GIUBBINO BAMBINO IN NYLON 20D MORBIDO, LUCIDO E IMPERMEABILE

- Fodera morbida in polyester 300T
- **Imbottitura in soffice poliestere (effetto piuma)**
- Cappuccio imbottito staccabile mediante zip coperta
- Due tasche con zip
- Una tasca interna portafoglio
- Tessuto elastico nel fondo e ai polsini

M - L - XL  
7/8 9/11 12/13



10 pcs



195 g/m<sup>2</sup> + 180 g/m<sup>2</sup>



NAVY 990543

# VILNIUS MAN

S - M - L - XL - XXL - 3XL

10 pcs 195 g/m<sup>2</sup> + 180 g/m<sup>2</sup>



NAVY 990520



BLACK 990523



LIGHT GREY 990527



CAMOUFLAGE GREEN 990528



DARK GREY 990529



# VILNIUS LADY

S - M - L - XL - XXL

10 pcs 195 g/m<sup>2</sup> + 180 g/m<sup>2</sup>



BLACK 990533



LIGHT GREY 990536



NAVY 990539



# RUSSIA

## GIUBBINO MORBIDO E IMPERMEABILE

- Tessuto esterno in 100% poliestere, 300T cire
- Fodera in poliestere
- **Imbottitura in soffice poliestere (effetto piuma)**
- Cappuccio imbottito staccabile mediante zip coperta
- Due tasche con zip
- Fianchi con cuciture verticali
- Polsini e fondo con tessuto elasticizzato



# RUSSIA MAN



NAVY 993660



BLACK 993661



BLUE 993662



GREY 993663

S - M - L - XL - XXL - 3XL



10 pcs



60 g/m<sup>2</sup> + 160 g/m<sup>2</sup>



Cappuccio imbottito staccabile  
mediante zip coperta

# RUSSIA LADY

S - M - L - XL - XXL



10 pcs



60 g/m<sup>2</sup> + 160 g/m<sup>2</sup>



NAVY 993670



BLACK 993671





### GIUBBINO MORBIDO E IMPERMEABILE

- Tessuto esterno in 100% poliestere, 300T cire
- Fodera in poliestere
- **Imbottitura in soffici poliestere (effetto piuma)**
- Cappuccio imbottito con finitura in tessuto elasticizzato
- Cerniere nastrate
- Due tasche con zip
- Una tasca interna portafoglio con velcro
- Fianchi con cuciture verticali
- Polsini e fondo in tessuto elasticizzato

S - M - L - XL - XXL - 3XL

 10 pcs  60 g/m<sup>2</sup> + 160 g/m<sup>2</sup>



# SVIZZERA



NAVY 993380



DARK GREY 993382



BLACK 993381



**GIUBBINO IN TESSUTO SCUBA (NEOPRENE)**

- 92% poliestere - 8% elastane
- Non imbottito
- **Cerniere nastrate YKK**
- Cappuccio con coulisse
- Nastro interno collo in contrasto
- Tasca a marsupio con due zip e stampe in TPU

**XS** - S - M - L - XL - XXL - 3XL

15 pcs 360 g/m<sup>2</sup>



Nastro interno collo in contrasto

# GROENLAND



Cerniere nastrate YKK



BLACK 993262



NAVY 993260



DARK GREY 993261







3 STRATI

WATERPROOF

STRETCH

### GIUBBOTTO A TRE STRATI ELASTICIZZATO IMPERMEABILE E TRASPIRANTE

- Tessuto esterno 90% poliestere - 10% spandex con membrana TPU
- Impermeabilità 4000 mm/H<sub>2</sub>O
- Traspirabilità 1000 g/M<sup>2</sup>/24h
- Morbida fodera in poliestere trattata PA
- **Imbottitura in soffice poliestere (effetto piuma)**
- Cappuccio imbottito
- Cerniere nastrate
- Tasca sul petto con zip
- Due tasche ampie con zip
- Una tasca interna portafoglio
- Polsini con tessuto elasticizzato

S - M - L - XL - XXL - 3XL



10 pcs



200 g/m<sup>2</sup> + 180 g/m<sup>2</sup>



Morbida fodera con imbottitura  
in soffice poliestere (effetto piuma)



# WIEN



NAVY 992180



ARMY GREEN 992182



BLACK 992181



# COLONIA

## GIUBBINO IN NYLON MORBIDO, LUCIDO E IMPERMEABILE

- Fodera morbida in polyester 300T
- **Imbottitura in soffici poliestere (effetto piuma)**
- Cerniera Gialla/Rossa/Nera
- Cappuccio imbottito con finitura in tessuto elasticizzato
- Due tasche con zip
- Tasca interna portafoglio
- Polsini e fondo in tessuto elasticizzato



Imbottitura in soft poliestere (effetto piuma)

# COLONIA MAN



NAVY 991710



GREEN 991712



DARK RED 991713



BLACK 991711



NUT BROWN 991714



BLUE 991715

S - M - L - XL - XXL - 3XL



10 pcs



200 g/m<sup>2</sup> + 180 g/m<sup>2</sup>

# COLONIA LADY

S - M - L - XL - XXL



10 pcs



200 g/m<sup>2</sup> + 180 g/m<sup>2</sup>



BLACK 993871



NAVY 993870





# OTTAWA

## GIUBBINO IN NYLON 20D MORBIDO, LUCIDO E IMPERMEABILE

- Fodera in poliestere
- Imbottitura in poliestere
- Cerniera Gialla/Rossa/Nera
- Cappuccio imbottito con chiusura regolabile con coulisse
- Due tasche con zip esterne
- Due tasche interne con velcro
- Polsini e fondo in maglia elasticizzata

S - M - L - XL - XXL - 3XL  
3XL non disponibile GREEN  
XS e 4XL solo NAVY



10 pcs



195 g/m<sup>2</sup> + 180 g/m<sup>2</sup>



NAVY 991240



DARK GREY 991241



BLACK 991243



GREEN 991244



GREY 991245



ARMY GREEN 991242



!!! SPECIAL PRICE !!!

# KOREA

## GIUBBINO IN NYLON LUCIDO, IMPERMEABILE

- Fodera in poliestere
- Imbottitura in poliestere
- Due tasche coperte con zip
- Una tasca interna portafoglio
- Tessuto elastico ai polsini
- Coulisce al fondo

S - M - L - XL - XXL - 3XL



10 pcs



60 g/m<sup>2</sup> + 180 g/m<sup>2</sup>



NAVY 990480



BLACK 990483

**GIUBBINO NYLON LUCIDO,  
IMPERMEABILE**

- Fodera in poliestere
- Imbottitura in poliestere
- **Maniche staccabili**
- Cerniere nastrate
- Una tasca sul petto con zip
- Due tasche con zip
- Due doppie tasche  
(una aperta e una con velcro)
- Una tasca interna portafoglio con velcro
- Un gancio portachiave  
o portabadge estraibile
- Tessuto elasticizzato ai polsi

**XS - S - M - L - XL - XXL - 3XL - 4XL**



10 pcs



60 g/m<sup>2</sup> + 180 g/m<sup>2</sup>



Maniche staccabili



LOGISTIC

# VARSAVIA



Due doppie tasche,  
un gancio portachiave  
o portabadge estraibile



Tasca interna portafoglio  
con velcro



NAVY 993410



ROYAL 993413



GREY 993412



BLACK 993411



FODERA IN PILE

WATER RESISTANCE

**GIUBBINO IN POLIAMMIDE NYLON  
TASLON IMPERMEABILE**

- Fodera in pile antipilling sul busto
- Leggera imbottitura nelle maniche con fodera in poliestere
- Interno collo in pile
- Cerniere coperte antiacqua
- Due tasche con zip
- Tasca interna portafoglio
- Fondo e polsini in maglia elasticizzata

S - M - L - XL - XXL - 3XL  
4XL solo NAVY e BLUE  
XS solo NAVY

15 pcs 220 g/m<sup>2</sup> + 180 g/m<sup>2</sup> + 100 g/m<sup>2</sup>  
body sleeve



Interno collo e fodera  
in pile antipilling

# PORTLAND



NAVY 991780



DARK GREY 991782



BLUE 991785  
details RED/WHITE



ROYAL 991784



ARMY GREEN 991783



BLACK 991781

**GIUBBINO IN NYLON RIPSTOP  
IMPERMEABILE E ANTISTRAPPO**

- Imbottitura in poliestere
- **Maniche staccabili**
- **Fodera in pile antipilling**
- Interno collo in pile antipilling
- Cappuccio estraibile in colore fluo antipericolo con chiusura antivento
- Profili rifrangenti
- Alamari sulle spalle con bottone
- Taschino portacellulare con gancio portachiavi
- Portapenne
- Due doppie tasche con bottoni
- Tasca interna portafoglio con **portabadge**
- Polsini elastici regolabili con velcro
- Una zip interna per personalizzazione su schiena e una per il cuore
- Bottoni automatici in metallo



Maniche staccabili



Tasca interna portafoglio con portabadge, fodera in pile



FODERA IN PILE

WATER RESISTANCE

# KIEV



BLACK 990421



GREY 990429



NAVY 990420

S - M - L - XL - XXL - 3XL



10 pcs



195 g/m<sup>2</sup> + 180 g/m<sup>2</sup>





**GIUBBINO IN POLYESTERE PONGEE**

- Spalmatura in PVC impermeabile
- Imbottitura in poliestere
- Fodera in poliestere
- **Maniche staccabili**
- Interno collo in pile antipiling
- Tirazip in tessuto con tricolore
- Alamari sulle spalle con bottoni
- Tasca sul petto con **portabadge a scomparsa**
- Due doppie tasche esterne con bottoni
- Tasca interna portafoglio
- Polsini elastici regolabili con velcro
- Fondo vita con elastico
- Bottoni automatici in metallo

S - M - L - XL - XXL - 3XL  
XS e 4XL solo NAVY



10 pcs



195 g/m<sup>2</sup> + 180 g/m<sup>2</sup>

**WATER RESISTANCE**

# NEW FINLAND



Maniche staccabili



ROYAL 988742



NAVY 988740 - C



GREY 988748



BLACK 988743-C



RED 988744



**NEW**  
**WATER RESISTANCE**  
**STRETCH**  
**4 STRETCH**

**GIUBBINO IMPERMEABILE IN TESSUTO 4 STRETCH ELASTICIZZATO IN ORIZZONTALE E VERTICALE PER IL MASSIMO COMFORT**

- 90% poliestere – 10% elastane
- Impermeabilità 8000 mm/H<sub>2</sub>O
- Imbottitura in poliestere
- Fodera in poliestere
- Stampe rifrangenti anteriori e posteriori sul fianco
- Piping giallo fluo sulle spalle anteriori e sulla schiena
- Cappuccio estraibile mediante zip
- Cerniere nastrate
- Una tasca sul petto con zip
- Due tasche esterne con zip
- Una tasca interna portafoglio con zip
- Tessuto a protezione del mento con logo 4STRETCH
- Tessuto elastico ai polsi
- Coulisse al fondo

S - M - L - XL - XXL - 3XL

15 pcs 250 g/m<sup>2</sup> + 180 g/m<sup>2</sup>



Piping giallo fluo sulla schiena, cappuccio estraibile

# APRICA HEAVY



NAVY  
994772



BLACK  
994770



GREY  
994771



FODERA IN PILE

WATER RESISTANCE



Portabadge estraibile



Maniche staccabili

# MONTECARLO

## GIUBBINO IN RIPSTOP IMPERMEABILE E ANTISTRAPPO

- Imbottitura in poliestere
- **Maniche staccabili**
- **Fodera in pile antipilling**
- Cappuccio estraibile in ripstop con chiusura antivento
- Una tasca sul torace con velcro, **con portabadge estraibile a scomparsa**
- Due tasche esterne con zip
- Un taschino portacellulare
- Doppio portapenna
- Tasca interna portafoglio
- Zip interne sul fondo e sul petto per personalizzazione su schiena e sul cuore
- Polsini elastici regolabili con velcro
- Zip laterali per regolazione fianchi
- Interno collo in pile
- Profili rifrangenti su interno collo, polsini e copritasche
- Bottoni automatici in metallo

XS - S - M - L - XL - XXL - 3XL - 4XL



10 pcs



195 g/m<sup>2</sup> + 180 g/m<sup>2</sup>



BLACK 987502



GREY 989741



BROWN 989740



NAVY 987346

**NEW**  
**WATER RESISTANCE**



# IRELAND

## GIUBBINO IN POLIESTERE RIPSTOP IMPERMEABILE ANTISTRAPPO

- Spalle, parte superiore della schiena, interno braccio, fianchi e tasca sul petto in tessuto 94% poliestere - 6% elasthan, impermeabile e elasticizzato, con membrana TPU (Impermeabilità 4000 mm/H<sub>2</sub>O, traspirabilità 1000 g/M<sup>2</sup>/24h )
- Imbottitura in poliestere
- Fodera in poliestere
- **Maniche staccabili**
- Cappuccio estraibile in Ripstop
- Profili rifrangenti anteriori sulle spalle e sulla schiena
- Una tasca sul petto con zip rifrangente
- Una tasca con zip rifrangente sul braccio e doppio portapenna
- Due tasche con zip nastrate
- Una tasca interna portafoglio con zip
- Polsini elastici regolabili con velcro
- Zip interne sul fondo e sul petto per personalizzare su schiena e cuore



Maniche staccabili

S - M - L - XL - XXL - 3XL  
4XL solo NAVY e BLACK



10 pcs



280 g/m<sup>2</sup> + 180 g/m<sup>2</sup>



GREY 994842



ROYAL 994845



GREEN 994843



BLACK 994841



RED 994844



NAVY 994840



Tasca con zip rifrangente sul braccio e doppio portapenna



Tasca interna portafoglio con zip



Zip interna sul fondo per personalizzare su schiena



Profili rifrangenti sulla schiena, cappuccio estraibile in Ripstop



**GIUBBINO IN NYLON RIPSTOP  
IMPERMEABILE E ANTISTRAPPO**

- Imbottitura in poliestere
- **Maniche staccabili**
- **Fodera in pile antipilling**  
e inserti traspiranti sottobraccio
- Interno collo in pile antipilling
- Bande rifrangenti anteriori e posteriori
- Taschino portapenna
- Cappuccio estraibile in ripstop  
con chiusura antivento
- Tasca sul petto con **partabadge a scomparsa**  
e portacellulare interno
- Due doppie tasche con bottoni
- Tasca interna per portafoglio
- Zip laterali per regolazione fianchi
- Tessuto di rinforzo sulle spalle
- Polsini elastici regolabili con velcro
- Zip interne sul fondo e sul petto per  
personalizzare su schiena e cuore
- Bottoni automatici in metallo

**FODERA IN PILE**  
**WATER RESISTANCE**

S - M - L - XL - XXL - 3XL  
XS e 4XL solo NAVY

10 pcs 195 g/m<sup>2</sup> + 180 g/m<sup>2</sup>



Bande rifrangenti posteriori

# MONACO



Fodera in pile antipilling  
e inserti traspiranti



GREY 987692



ORANGE FLUO 987697-C



ROYAL 987695



Maniche staccabili



BLACK 987691-C



DARK RED 987693



NAVY 987690



WORK

WATER RESISTANCE



Cappuccio estraibile  
in ripstop



Maniche staccabili

# AMSTERDAM

## GIUBBINO IN NYLON RIPSTOP IMPERMEABILE E ANTISTRAPPO

- Imbottitura in poliestere
- Fodera in poliestere
- **Maniche staccabili**
- Cappuccio estraibile in ripstop
- Zip nastrate
- Profili rifrangenti sui fianchi
- Una tasca con zip sul petto
- Due tasche esterne con zip
- Una tasca interna portafoglio
- Polsini elastici regolabili con velcro
- Coulisse al fondo
- Una zip interna per personalizzare sul cuore e una per la schiena

S - M - L - XL - XXL - 3XL

10 pcs 195 g/m<sup>2</sup> + 180 g/m<sup>2</sup>



NAVY 992401



GREY 992402



BLACK 992403

## GIUBBINO IN NYLON RIPSTOP IMPERMEABILE E ANTISTRAPPO

- Imbottitura in poliestere
- **Maniche staccabili**
- Fodera in poliestere
- Cappuccio estraibile in ripstop
- Profili rifrangenti anteriori e posteriori
- Tasca sul petto con **portabadge a scomparsa**
- Due doppie tasche con patta e chiusura in velcro
- Due tasche con zip coperta e **fodera rinforzata per utensili**
- Tasca interna portafoglio
- Polsini elastici regolabili con velcro
- Coulisse al fondo
- Bottoni automatici in metallo
- Una zip interna per personalizzare su schiena e una per il cuore

S - M - L - XL - XXL - 3XL  
4XL solo NAVY

 10 pcs  195 g/m<sup>2</sup> + 180 g/m<sup>2</sup>



Maniche staccabili

WATER RESISTANCE



# JAPAN



GREY 989461



RED 989467



BLACK 989463 - C



GREEN 989466



NAVY 989460 - C



ROYAL 989465



WATER RESISTANCE



Portabadge a scomparsa



Maniche staccabili

# AMERICA

## GIUBBINO IN POLYESTERE PONGEE IMPERMEABILE

- Spalmatura in PVC impermeabile
- Imbottitura in poliestere
- **Maniche staccabili**
- Fodera in poliestere
- Cappuccio estraibile in poliestere pongee
- Profili rifrangenti anteriori e posteriori

- Tasca sul petto con **portabadge a scomparsa**
- Due doppie tasche con patta e chiusura con velcro
- Due tasche con zip con **fodera rinforzata per utensili**
- Tasca interna portafoglio

- Polsino con elastico regolabile con velcro
- Coulisse al fondo
- Bottoni automatici in metallo

S - M - L - XL - XXL - 3XL  
XS e 4XL solo NAVY



10 pcs



195 g/m<sup>2</sup> + 180 g/m<sup>2</sup>



RED 987702



NAVY 987700



ROYAL 987701



BLACK 987704



GREEN 987706-C



GREY 987703

NEW

WATER RESISTANCE

DA AGOSTO



Tasca interna portafoglio



Maniche staccabili

# LINZ

## GIUBBINO IN POLYESTER PONGEE

- Spalmatura in pvc impermeabile
- Imbottitura in poliestere
- Fodera in poliestere
- **Maniche staccabili**
- Zip nastrate
- Una tasca con zip sul petto
- Due ampie tasche con zip
- Una tasca interna portafoglio
- Polsino con elastico regolabile con velcro

S - M - L - XL - XXL - 3XL



10 pcs



195 g/m<sup>2</sup> + 180 g/m<sup>2</sup>



BLACK 995401



NAVY 995400





Portabadge estraibile



Maniche staccabili

# NEW SCOTLAND

## GIUBBINO 80% POLYESTERE - 20% COTONE

- Imbottitura in poliestere
- Fodera in poliestere
- **Maniche staccabili**
- Profili rifrangenti anteriori e posteriori
- Tasca sul petto con **portabadge a scomparsa**
- Due doppie tasche con patta e chiusura in velcro
- Due tasche con zip con **fodera rinforzata per utensili**
- Una tasca interna portafoglio
- Un taschino interno portacellulare
- Polsino con elastico regolabile con velcro
- Bottoni automatici in metallo

S - M - L - XL - XXL - 3XL  
XS e 4XL solo NAVY

 10 pcs  195 g/m<sup>2</sup> + 180 g/m<sup>2</sup>



BLACK 987519-C



NAVY 987518-C



LOGISTIC



# ALABAMA

## GIUBBINO 80% POLYESTERE - 20% COTONE

- Imbottitura in poliestere
- Fodera in poliestere
- **Maniche staccabili**
- Zip nastrate
- Una tasca sul petto portacellulare
- Un taschino portapenna
- Due doppie tasche (di cui una con velcro)
- Una tasca interna portafoglio con velcro
- Polsini elasticizzati
- Un gancio portachiave o portabadge estraibile



Gancio portachiavi  
o portabadge estraibile



XS - S - M - L - XL - XXL - 3XL - 4XL



10 pcs



195 g/m<sup>2</sup> + 180 g/m<sup>2</sup>



Maniche staccabili



GREY 993251



NAVY 993250



BLACK 993252



**NEW**  
DA SETTEMBRE

GREEN 993253



**NEW**  
DA SETTEMBRE

RED 993254



**NEW**  
DA SETTEMBRE

ROYAL 993255



**NEW**  
DA SETTEMBRE

WHITE 993256

A full-page photograph of a man with dark, wavy hair and a light beard, wearing a dark green, quilted jacket over a black t-shirt. He is looking directly at the camera with a serious expression. The background is a blurred, greyish wall. A white horizontal band is overlaid across the middle of the image, containing the text 'GIUBBINI NON IMBOTTITI'.

# **GIUBBINI NON IMBOTTITI**



**GIUBBINI  
NON IMBOTTITI**

**NEW**  
**WATER RESISTANCE**  
**STRETCH**



# LONDON

## GIUBBOTTO IN TESSUTO IMPERMEABILE ELASTICIZZATO

- **94% poliestere – 6% spandex con membrana TPU**
- **Impermeabilità 4000 mm/H<sub>2</sub>O**
- **Traspirabilità 1000 g/M<sup>2</sup>/24h**
- Non imbottito
- **Cerniere antiacqua con taglio laser**
- Cappuccio regolabile con coulisse
- Due tasche con zip coperta
- Una tasca interna portafoglio con zip
- Polsini e fondo in tessuto elasticizzato
- **No label**

S - M - L - XL - XXL - 3XL

 15 pcs  300 g/m<sup>2</sup>







NAVY 994920



BLACK 994921



Cappuccio regolabile con coulisse



RED 994924



GREY 994925



Tasca interna portafoglio con zip



ARMY GREEN 994922



BEIGE 994923

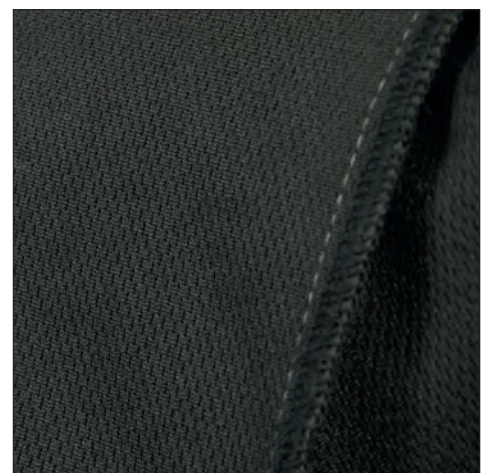

Dettaglio tessuto interno a nido d'ape



# UTAH

## GIUBBINO IN NYLON MORBIDO 20D

- Non imbottito
- **Fodera interna in maglina** con zip sul fondo per facilitare personalizzazioni
- Cerniere giallo/rosso/nera
- Cappuccio con chiusura regolabile con coulisse
- Due tasche con zip
- Tasca interna portafoglio
- Polsini e fondo in maglia elasticizzata



Fodera interna in maglina,  
tasca interna portafoglio



# UTAH MAN

S - M - L - XL - XXL - 3XL

 20 pcs  65 g/m<sup>2</sup>



NAVY 992010



GREY 992011



ARMY GREEN 992013



BLACK 992012



# UTAH LADY

S - M - L - XL - XXL

 20 pcs  65 g/m<sup>2</sup>



BLACK 993891



NAVY 993890





# MADEIRA

## GIUBBINO IN NYLON 20D MORBIDO

- Non imbottito
- Cappuccio con chiusura regolabile con coulisse
- Due tasche esterne con zip
- Tasca interna portafoglio
- Fodera retinata con apertura sul fondo mediante zip per facilitare personalizzazioni
- Polsini con tessuto elastico
- Tessuto elastico nel fondo



Fodera interna retinata,  
zip sul fondo per facilitare  
la personalizzazione

# MADEIRA LADY

S - M - L - XL - XXL



20 pcs



65 g/m²



NAVY 991280



LIGHT GREY 991287



DARK GREY 991286

# MADEIRA MAN

S - M - L - XL - XXL - 3XL  
3XL non disponibile ARMY GREEN, RED



20 pcs



65 g/m²



BLACK 991173



LIGHT GREY 991171



NAVY 991170



ARMY GREEN 991176



RED 991174





**GIUBBINO IN  
100% POLYAMIDE/NYLON TASLON**

- Non imbottito
- Interno collo, polsini e fondo in maglia elasticizzata con profili colorati in contrasto
- Fodera retinata con apertura sul fondo mediante zip per facilitare personalizzazioni
- Una tasca sul petto con zip con all'interno **portabadge estraibile**
- Due tasche esterne con zip
- Una tasca interna portafoglio

S - M - L - XL - XXL - 3XL

 20 pcs  100 g/m<sup>2</sup>



Tasca interna portafoglio, fodera retinata

# AMALFI



Interno collo con profili colorati in contrasto



NAVY 987950  
details RED/WHITE



BROWN 987958  
details NAVY/WHITE



BEIGE 987959  
details BROWN/WHITE



BLACK 987951  
details GREY/WHITE



RED 987953  
details NAVY/WHITE



GREEN 987956  
details BLACK/WHITE



GREY 987952  
details NAVY/WHITE



**GIUBBINO IN  
100% POLYAMIDE/NYLON TASLON**

- Non imbottito
- Fodera retinata con apertura sul fondo mediante zip per facilitare le personalizzazioni
- Due tasche esterne con zip coperta
- Una tasca interna portafoglio
- Polsini e fondo in maglia elasticizzata
- Il colore Blue ha profili bianchi e rossi sui polsini e sul fondo



Fodera retinata con apertura sul fondo mediante zip per facilitare le personalizzazioni

# ANVERSA

**XS** - S - M - L - XL - XXL - 3XL  
4XL solo NAVY

20 pcs 100 g/m<sup>2</sup>



**NEW**

**DA GIUGNO**

BLUE 993005  
details RED/WHITE



**NEW**

**DA GIUGNO**

RED 993006



ARMY GREEN 993002



BLACK 993001



DARK GREY 993003



NAVY 993000



ROYAL 993004

WATER RESISTANCE

# GRADO BOY

## GIUBBINO IN POLYESTERE RIPSTOP, IMPERMEABILE E ANTISTRAPPO

- Non imbottito
- Senza fodera
- **Cerniere nastrate YKK**
- **No label**
- Cappuccio estraibile in Ripstop
- Tessuto traspirante sul colletto e sotto le ascelle
- Nastro di rinforzo interno collo e tessuto appendiabito giallo fluo
- Due tasche con zip coperte
- Polsini e fondo in tessuto elastico

M - L - XL - XXL  
5/6 7/8 9/11 12/13

 30 pcs

 60 g/m<sup>2</sup>



Tessuto lavorato  
Ripstop



Cerniere nastrate  
YKK



Cappuccio estraibile mediante zip



Tessuto traspirante  
sul colletto  
e appendiabito fluo



LIGHT BLUE 994232



NAVY 994230



YELLOW FLUO 994231



# GRADO MAN

S - M - L - XL - XXL - 3XL

 30 pcs  60 g/m<sup>2</sup>



NAVY 994210



LIGHT BLUE 994212



RED 994213



YELLOW FLUO 994214



BLACK 994211



GREEN FLUO 994215



# GRADO LADY

S - M - L - XL - XXL

 30 pcs  60 g/m<sup>2</sup>



NAVY 994220



LIGHT BLUE 994222



RED 994225



YELLOW FLUO 994223



BLACK 994221



GREEN FLUO 994224



NEW

FUCSIA FLUO 994226



# APRICA

**GIUBBINO IMPERMEABILE  
IN TESSUTO 4 STRETCH ELASTICIZZATO  
IN ORIZZONTALE E VERTICALE  
PER IL MASSIMO COMFORT**

- 90% poliestere – 10% elastane
- Impermeabilità 8000 mm/H<sub>2</sub>O
- No label
- Stampe rifrangenti anteriori e posteriori sul fianco
- Piping giallo fluo sulle spalle anteriori e sulla schiena
- Cappuccio estraibile mediante zip
- Cerniere nastrate
- Una tasca sul petto con zip
- Due tasche esterne con zip
- Tessuto a protezione del mento con logo 4STRETCH
- Tessuto elastico ai polsi
- Tessuto elastico al fondo



Piping giallo fluo sulla schiena



Transfert 4 STRETCH su tessuto proteggi mento, gancio appendiabito giallo fluo

# APRICA LIGHT

S - M - L - XL - XXL - 3XL



40 pcs



140 g/m²



NAVY 994551



GREY 994552



BLACK 994550

# APRICA MEDIUM

S - M - L - XL - XXL - 3XL



40 pcs



260 g/m²



NAVY 994561



Stampa rifrangente  
posteriore sul fianco



GREY 994562



BLACK 994560



Cappuccio estraibile mediante zip,  
stampa rifrangente sul fianco



WORK

STRETCH

### GIUBBINO MULTITASCHE ELASTICIZZATO

- 98% cotone - 2% elastane
- Non foderato
- **Maniche staccabili**
- Polsini regolabili in due posizioni mediante bottoni automatici
- **Stampe rifrangenti sulle spalle**
- Piping rifrangente posteriore
- Cerniere nastrate
- Tasca sul petto con zip e con triplo portapenna
- Una tasca con zip sul braccio
- Due tasche con zip
- Nastro di rinforzo interno collo



Maniche staccabili



Stampe rifrangenti sulle spalle

# SIRIA

S - M - L - XL - XXL - 3XL



20 pcs



250 g/m<sup>2</sup>



NAVY 994250



GREY 994252



BLACK 994251



# **GILET IMBOTTITI**



WATER RESISTANCE

# LUCERNA

## GILET IN TESSUTO COMPOSITO IMPERMEABILE E TRASPIRANTE

- Spalle e fianchi in knitted fleece 420 gr. con membrana TPU
- Corpo in morbido nylon 20 D con imbottitura in soffice poliestere (effetto piuma)
- Impermeabilità 3000 mm/H2O

- Traspirabilità 1000 g/m<sup>2</sup>/24h
- Cerniere nastrate
- Tasca sul torace con zip
- Due tasche con zip
- Tessuto elasticizzato nel giromanica e al fondo

XS - S - M - L - XL - XXL - 3XL  
XS non disponibile BLUE/BLACK

 15 pcs  420 g/m<sup>2</sup> + 180 g/m<sup>2</sup>



BLUE/BLACK 992252



GREY/BLACK 992251



ARMY GREEN/BLACK 992250



**GILET IN TESSUTO COMPOSITO IMPERMEABILE E TRASPIRANTE**

- **Corpo:** nylon 20 D water resi stance con fodera in poliestere 300T
- **Imbottitura** in soffice poliestere (effetto piuma)
- **Fianchi:** softshell tre strati con membrana TPU, con interno in pile antipilling.
- **Impermeabilità** 3000 mm/H2O
- **Traspirabilità** 1000 g/M2/24h
- Cerniere con profilatura in contrasto
- Due tasche con zip
- Due tasche interne
- Tessuto elastico nel giromanica
- Tessuto elastico al fondo



Tessuto elastico nel giromanica, fianchi in softshell tre strati con membrana TPU

# NANTES MAN

S - M - L - XL - XXL - 3XL  
XS e 4XL solo NAVY



35 g/m<sup>2</sup> + 200 g/m<sup>2</sup>



15 pcs



NAVY 992700



BLACK 992701



GREY 992702

# LADY

S - M - L - XL - XXL



15 pcs



35 g/m<sup>2</sup> + 200 g/m<sup>2</sup>



BLACK 992710



# OSLO

## GILET IN TESSUTO COMPOSITO

- Corpo in 100% poliestere 300 T cire, con imbottitura in soffice poliestere (effetto piuma)
- Spalle, fianchi e parte superiore del busto in softshell a 2 strati, con interno in pile antipilling
- Cerniere YKK
- Due tasche esterne con zip
- Tessuto elastico al giromanica
- Tessuto elastico al fondo

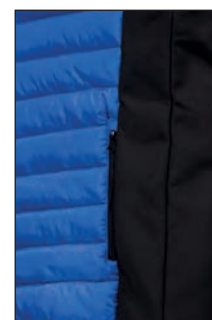

Fianchi in softshell



# OSLO MAN



NAVY/BLACK 994140



BLACK 994141



ROYAL/BLACK 994142



GREY/BLACK 994143



Cerniere YKK

S - M - L - XL - XXL - 3XL



 195 g/m<sup>2</sup> + 180 g/m<sup>2</sup>

 20 pcs



# OSLO LADY



S - M - L - XL  195 g/m<sup>2</sup> + 180 g/m<sup>2</sup>  20 pcs



BLACK 994150







# BREST BOY

## GILET IN NYLON 20D MORBIDO, LUCIDO E IMPERMEABILE

- Fodera morbida in polyester 300T
- **Imbottitura in soft polyestere** (effetto piuma)
- Due tasche con zip
- Una tasca interna portafoglio
- Tessuto elastico nel giromanica
- Tessuto elastico nel fondo

M - L - XL  
7/8 9/11 12/13  15 pcs

 35 g/m<sup>2</sup> + 250 g/m<sup>2</sup>



NAVY 990550



# BREST MAN

## GILET IN NYLON 20D MORBIDO, LUCIDO E IMPERMEABILE

- Fodera morbida in polyester 300T
- **Imbottitura in soft polyestere** (effetto piuma)
- Due tasche con zip
- Una tasca interna portafoglio
- Tessuto elastico nel giromanica
- Tessuto elastico nel fondo

S - M - L - XL - XXL - 3XL

 35 g/m<sup>2</sup> + 250 g/m<sup>2</sup>

 15 pcs



NAVY 990510



BLACK 990513



LIGHT GREY 990518



# BREST LADY

## GILET IN NYLON 20D MORBIDO, LUCIDO E IMPERMEABILE

- Fodera morbida in polyester 300T
- **Imbottitura in soffice polyestere** (effetto piuma)
- Cappuccio imbottito

- Due tasche con zip
- Una tasca interna portafoglio
- Tessuto elastico nel giromanica
- Tessuto elastico nel fondo

S - M - L - XL  
XXL solo NAVY e BLACK

 35 g/m<sup>2</sup> + 250 g/m<sup>2</sup>  15 pcs



NAVY 990850  
fodera NAVY



BLACK 990853  
fodera LEOPARD



DARK GREY 990856  
fodera GREY



WATER RESISTANCE



# GALLES

## GILET MORBIDO E IMPERMEABILE

- Tessuto esterno in 100% poliestere, 300T cire
- Fodera in poliestere
- Imbottitura in soffice poliestere (effetto piuma)
- Due tasche con zip
- Fianchi con cuciture verticali
- Tessuto elastico nel giromanica
- Tessuto elastico nel fondo



Fianchi con cuciture verticali



# GALLES MAN

S - M - L - XL - XXL - 3XL



15 pcs



60 g/m<sup>2</sup> + 160 g/m<sup>2</sup>



NAVY 993640



BLACK 993641



BLUE 993642



GREY 993643

# GALLES LADY



NAVY 993650



BLACK 993651



BLUE 993652



GREY 993653

S - M - L - XL  
XXL solo NAVY



15 pcs



60 g/m<sup>2</sup> + 160 g/m<sup>2</sup>





WATER RESISTANCE

# WORMS

## GILET IN NYLON MORBIDO, LUCIDO E IMPERMEABILE

- Fodera morbida in polyester 300T
- **Imbottitura in soffice polyester** (effetto piuma)
- Zip gialla/rossa/nera
- Due tasche con zip
- Tasca interna portafoglio
- Tessuto elastico nel giromanica e nel fondo



Tasca interna portafoglio,  
fodera morbida  
in polyester 300T



Tessuto elastico nel giromanica

# WORMS MAN



BLACK 991722



GREEN 991725



GREY 991721



NAVY 991720



BLUE 991724



DARK RED 991723

S - M - L - XL - XXL - 3XL



15 pcs



60 g/m<sup>2</sup> + 160 g/m<sup>2</sup>



# WORMS LADY

S - M - L - XL



15 pcs



60 g/m<sup>2</sup> + 160 g/m<sup>2</sup>



NAVY 993880



WATER RESISTANCE

# FRANCOFORTE

## GILET MORBIDO E IMPERMEABILE

- Tessuto esterno in 100% poliestere, 300T cire
- Fodera in poliestere
- **Imbottitura in soffice poliestere (effetto piuma)**
- Cerniere nastrate
- Due tasche con zip
- Una tasca interna portafoglio con velcro
- Tessuto elastico nel giromanica
- Tessuto elastico nel fondo

S - M - L - XL - XXL - 3XL



15 pcs



60 g/m<sup>2</sup> + 160 g/m<sup>2</sup>



DARK GREY 993392



BLACK 993391



NAVY 993390





WATER RESISTANCE

# NEW SHANGHAI

## GILET IN NYLON LUCIDO IMPERMEABILE

- Fodera in poliestere
- Imbottitura in poliestere
- Due tasche con zip
- Una tasca interna portafoglio

M - L - XL - XXL - 3XL  
S solo NAVY e BLACK

15 pcs 60 g/m<sup>2</sup> + 180 g/m<sup>2</sup>



NAVY 990410



CAMOUFLAGE  
BLUE 990468



ROYAL 990460



CAMOUFLAGE  
GREEN 990419



Tasca interna portafoglio



DARK RED 990464



GREEN 990466



CAMOUFLAGE  
GREY 990469



BLACK 990411



WATER RESISTANCE

# VIETNAM

## GILET IN NYLON LUCIDO IMPERMEABILE

- Fodera in poliestere
- Imbottitura in poliestere
- Una tasca con zip sul petto
- Due tasche con zip
- Una tasca interna portafoglio

S - M - L - XL - XXL - 3XL  
4XL solo NAVY



15 pcs



60 g/m<sup>2</sup> + 180 g/m<sup>2</sup>



NAVY 991760



BLACK 991761



DARK GREY 991762



ARMY GREEN 991763



RED 991764



LOGISTIC



Doppia tasca  
con un gancio portachiave  
o portabadge estraibile



Tasca interna portafoglio  
con velcro

# BIRMINGHAM

## GILET IN NYLON LUCIDO IMPERMEABILE

- Fodera in poliestere
- Imbottitura in poliestere
- Cerniere nastrate
- Una tasca sul petto con zip
- Due tasche con zip
- Due doppie tasche (di cui una con velcro)
- Una tasca interna portafoglio con velcro
- Un gancio portachiave o portabadge estraibile

S - M - L - XL - XXL - 3XL  
XS e 4XL solo NAVY

 15 pcs  60 g/m<sup>2</sup> + 180 g/m<sup>2</sup>



NAVY 993400



ROYAL 993403



BLACK 993401



GREY 993402



**WATER RESISTANCE**



Profilo rifrangente posteriore



Zip interna sul fondo per personalizzare su schiena



Tasca interna portafoglio con zip

# ROTTERDAM

## GILET IN POLYESTERE RIPSTOP IMPERMEABILE E ANTISTRAPPO

- Spalle, parte alta della schiena, fianchi e tasca sul petto in tessuto **94% poliestere 6% elastan impermeabile ed elasticizzato, con membrana TPU**
- Impermeabilità **4000 mm/H<sub>2</sub>O**
- Traspirabilità **1000 g/M<sup>2</sup>/24h**
- Imbottitura in poliestere
- Fodera in poliestere
- Profili rifrangenti anteriori sulle spalle e sulla schiena
- Una tasca sul petto con zip rifrangente
- Due tasche con zip nastrate
- Una tasca interna portafoglio con zip
- Zip interne sul fondo e sul petto per personalizzare su schiena e cuore

S - M - L - XL - XXL - 3XL  
4XL solo NAVY



15 pcs



280 g/m<sup>2</sup> + 180 g/m<sup>2</sup>



ROYAL 994855



BLACK 994851



RED 994854



NAVY 994850



GREEN 994853



GREY 994852



Profilo rifrangente posteriore



Due doppie tasche con patta e chiusura in velcro, due tasche con zip coperte e fodera rinforzata per utensili



Tasca interna portafoglio con velcro

# DENMARK

## GILET IN NYLON RIPSTOP IMPERMEABILE E ANTISTRAPPO

- Imbottitura in poliестere
- Fodera in poliестere
- Profili rifrangenti anteriori e posteriori
- Tasca sul petto con **portabadge a scomparsa**
- Due doppie tasche con patta e chiusura in velcro
- Due tasche con zip coperte e **fodera rinforzata per utensili**
- Tasca interna portafoglio con velcro
- Elastico antivento nel giromanica
- Coulisse al fondo
- Una zip interna per personalizzare su schiena e una per il cuore
- Bottoni automatici in metallo

S - M - L - XL - XXL - 3XL

 15 pcs

 205 g/m<sup>2</sup> + 180 g/m<sup>2</sup>



ROYAL 989475



BLACK 989471-C



RED 989477



NAVY 989470-C



GREEN 989476



GREY 989472-C



WORK

WATER RESISTANCE



Elastico antivento nel giromanica



Tasca interna portafoglio

# DRESDA

## GILET IN NYLON RIPSTOP IMPERMEABILE E ANTISTRAPPO

- Imbottitura in poliестere
- Fodera in polyestere
- Zip nastrate
- Profili rifrangenti sui fianchi
- Una tasca con zip sul petto
- Due tasche esterne con zip
- Una tasca interna portafoglio
- Elastico antivento nel giromanica
- Coulisse al fondo
- Una zip interna per personalizzare sul cuore e una per la schiena

S - M - L - XL - XXL - 3XL



15 pcs



195 g/m<sup>2</sup> + 180 g/m<sup>2</sup>



NAVY 992510



GREY 992511



BLACK 992512

**FODERA IN PILE**  
**WATER RESISTANCE**



**GILET IN POLYESTERE PONGEE**

- Spalmatura in pvc impermeabile
- **Fodera in pile antipilling** grigio chiaro
- Imbottitura in poliestere
- Tasca portacellulare
- Doppio portapenne
- Tasca con zip sul petto
- Due doppie tasche con velcro
- Due taschini di cui uno con **portabadge estraibile a scomparsa**
- Tasca interna portafoglio
- Una zip interna per facilitare personalizzazione su schiena e una per il cuore

S - M - L - XL - XXL - 3XL  
3XL non disponibile ROYAL

 15 pcs  80 g/m<sup>2</sup> + 180 g/m<sup>2</sup>



Tasca portacellulare, doppio portapenne e tasca con zip

# NEW MADRID



Tasca interna portafoglio, fodera in pile antipilling



Due doppie tasche con velcro, portabadge estraibile a scomparsa



BLACK 989481



ROYAL 989485



GREY 989482



RED 989487-C



NAVY 989480

## GILET IN POLYESTER PONGEE

- Spalmatura in pvc impermeabile
- **Fodera in pile antipilling**
- Zip coperte antiacqua
- Una tasca con zip sul petto
- Due ampie tasche con zip
- Una tasca interna portafoglio con velcro
- Coulisse al fondo

S - M - L - XL - XXL - 3XL



20 pcs



195 g/m<sup>2</sup> + 180 g/m<sup>2</sup>



Una tasca con zip sul petto



Tasca interna portafoglio

Fodera in pile, coulisse al fondo



# BILBAO



NAVY 992100



RED 992103



LIGHT GREY 992102



BLACK 992101



FODERA IN PILE

WATER RESISTANCE



# PORTUGAL

## GILET IN POLYESTERE PONGEE

- Spalmatura in PVC impermeabile
- **Fodera in pile antipilling**
- Interno collo in pile
- Una tasca con zip sul petto
- Un taschino portacellulare sul petto
- Due tasche esterne con zip
- Una tasca interna portafoglio con velcro
- Coulisse al fondo

S - M - L - XL - XXL - 3XL  
XS e 4XL solo NAVY



15 pcs



200 g/m<sup>2</sup>



Una tasca interna portafoglio con velcro,  
fodera in pile antipilling



NAVY 987539



RED 987544



BLACK 987305



FODERA IN PILE

WATER RESISTANCE



Interno collo in pile antipilling,  
gancio appendiabito



Una tasca interna portafoglio con velcro,  
fodera in pile antipilling

# NORWICH

## GILET IN NYLON 400 D, IMPERMEABILE E ANTISTRAPPO

- Fodera in pile antipilling
- Interno collo in pile antipilling
- Cerniere nastrate
- Una tasca sul petto con zip
- Due tasche esterne con zip
- Tasca interna portafoglio
- Coulisse al fondo

S - M - L - XL - XXL - 3XL  
4XL solo NAVY

 20 pcs  195 g/m<sup>2</sup> + 180 g/m<sup>2</sup>



ROYAL 991570



BLACK 991571



GREY 991572



NAVY 991573



RED 991574

**WATER RESISTANCE**



Fodera e imbottitura in poliestere



Elastico antivento nel giromanica



Due ampie tasche con zip

# AMBURGO

## GILET IN POLYESTERE PONGEE

- Spalmatura in pvc impermeabile
- Imbottitura in poliestere
- Fodera in poliestere
- Cerniere nastrate
- Una tasca con zip sul petto
- Due ampie tasche con zip
- Elastico antivento nel giromanica

S - M - L - XL - XXL - 3XL



15 pcs



195 g/m<sup>2</sup> + 180 g/m<sup>2</sup>



NAVY 991940



GREY 991942



BLACK 991941

WATER RESISTANCE



Profilo rifrangente posteriore



Elastico antivento nel giromanica



Tasca interna portafoglio

# HOLLAND

## GILET IN POLYESTERE PONGEE

- Spalmatura in PVC impermeabile
- Imbottitura in poliestere
- Fodera in poliestere
- Profili rifrangenti anteriori e posteriori
- Tasca sul petto con **portabadge a scomparsa**
- Due doppie tasche con patta e chiusura con velcro
- Due tasche con zip e **fodera rinforzata per utensili**
- Tasca interna portafoglio
- Elastico antivento nel giromanica
- Coulisse al fondo

M - L - XL - XXL - 3XL  
S solo NAVY, BLACK e GREY

 15 pcs  195 g/m<sup>2</sup> + 180 g/m<sup>2</sup>



BLACK 987715



RED 987714



NAVY 987710-C



ROYAL 987713



GREEN 987716



GREY 987712-C



Elastico antivento nel giromanica



Profilo rifrangente posteriore

# GREAT BRITAIN

## GILET 80% POLYESTERE - 20% COTONE

- Imbottitura in poliestere
- Fodera in poliestere
- Profili rifrangenti anteriori e posteriori
- Tasca sul petto con **portabadge a scomparsa**
- Doppie tasche con patta e chiusura in velcro
- Due tasche con zip e **fodera rinforzata per utensili**
- Tasca interna portafoglio con velcro
- Taschino interno portacellulare
- Elastico antivento nel giromanica
- Elastico stringifianchi
- Bottoni automatici in metallo



Portabadge a scomparsa



NAVY 987523



BLACK 987524

S - M - L - XL - XXL - 3XL  
4XL solo NAVY e GREY



15 pcs



195 g/m<sup>2</sup> + 180 g/m<sup>2</sup>



ROYAL 987529

!!! SPECIAL PRICE !!!



GREEN 987526

!!! SPECIAL PRICE !!!



GREY 987525

!!! SPECIAL PRICE !!!



**GILET**  
**80% POLYESTERE - 20% COTONE**

- Imbottitura in poliestere
- Fodera in poliestere
- Zip coperte nastrate
- Una tasca con zip sul petto
- Due tasche con zip
- Due doppie tasche
- Una tasca interna portafoglio
- Elastico antivento nel giromanica
- Un gancio portachiave o portabadge estraibile

S - M - L - XL - XXL - 3XL - **4XL**  
 S non disponibile WHITE

 15 pcs  195 g/m<sup>2</sup> + 180 g/m<sup>2</sup>



Un gancio portachiave o portabadge estraibile

# SPAIN



Elastico antivento nel giromanica



GREY 992111



**NEW**  
**DA SETTEMBRE**

ROYAL 992116



**NEW**  
**DA SETTEMBRE**

GREEN 992114



BLACK 992112



WHITE 992113



**NEW**  
**DA SETTEMBRE**

RED 992115



NAVY 992110

A man with short, light brown hair and a beard is standing in a doorway. He is wearing a grey crew-neck sweater under a dark navy blue quilted vest with white stripes on the collar. His arms are crossed over his chest. The background is a bright, overexposed area, possibly a window or an outdoor space. To the right, a dark wooden door frame is visible, and several black and white corrugated hoses are plugged into a wall outlet. The overall mood is casual and rugged.

# **GILET NON IMBOTTITI**



WATER RESISTANCE

# FIUME BOY

## GILET IN NYLON RIPSTOP, IMPERMEABILE E ANTISTRAPPO

- Non imbottito
- Senza fodera
- **Cerniere nastrate YKK**
- Cappuccio estraibile in Ripstop
- Tessuto traspirante sul colletto
- Nastro di rinforzo interno collo e tessuto appendiabito fluo
- Due tasche con zip coperte e con profili rifrangenti
- Tessuto traspirante coperto sulla schiena con profilo rifrangente
- Tessuto elastico nel giromanica e al fondo



Cerniere nastrate YKK



YELLOW FLUO  
994800

M - L - XL - XXL  
5/6 7/8 9/11 12/13

 40 pcs  60 g/m<sup>2</sup>



# FIUME LADY

S - M - L - XL - XXL

 40 pcs  60 g/m<sup>2</sup>



FUCSIA FLUO 994791



BLACK 994790



# FIUME MAN

S - M - L - XL - XXL - 3XL

 40 pcs  60 g/m<sup>2</sup>



Tessuto traspirante nel colletto e appendiabito fluo



Tessuto traspirante coperto sulla schiena con profilo rifrangente



LIGHT BLUE 994782



NAVY 994781



YELLOW FLUO 994780



BLACK 994784



RED 994783





Interno collo con profili colorati in contrasto



Tasca interna portafoglio, fodera retinata

# MASSA

## GILET IN 100% POLYAMIDE/NYLON TASON

- Non imbottito
- Interno collo e fondo maglia elasticizzata con profili in contrasto
- Fodera retinata con apertura sul fondo mediante zip per facilitare personalizzazioni
- Due tasche esterne con zip coperte
- Una tasca sul petto con zip coperta
- Una tasca interna portafoglio

S - M - L - XL - XXL - 3XL  
4XL solo NAVY

 20 pcs  100 g/m<sup>2</sup>



BLACK 991383



GREY 991382



NAVY 991380



RED 991384



GREEN 991386



**GILET MULTITASCHE**  
**65% POLYESTERE - 35% COTONE**

- Fodera retinata nella parte superiore, sollevabile per facilitare personalizzazioni
- **Tasca portabadge a scomparsa**
- Nove tasche sul davanti chiudibili mediante zip o velcro
- Profili rifrangenti

S - M - L - XL - XXL - 3XL  
 4XL solo NAVY, BLACK e GREY

 30 pcs  190 g/m<sup>2</sup>



# NEW SAFARI

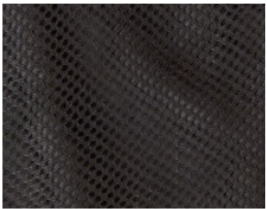

Fodera retinata nella parte superiore, sollevabile per facilitare le personalizzazioni



CAMOUFLAGE  
 GREY 987537



WHITE 993580



GREY 987533



NAVY 987530



GREEN 987534



ROYAL 987535



RED 987532



BEIGE 987531



BLACK 987536



WORK

STRETCH

### GILET MULTITASCHE ELASTICIZZATO

- 98% cotone - 2% elastane
- Non foderato
- Stampe rifrangenti sulle spalle
- Gancio portabadge o portachiavi
- Tasca sul petto con zip e triplo portapenna
- Due tasche in nylon 400 D antistrappo con bottoni automatici coperti
- Tasca con **portabadge estraibile**
- Passanti per utensili

S - M - L - XL - XXL - 3XL

 30 pcs  250 g/m<sup>2</sup>



# KENIA



NAVY 994260



GREY 994262



BLACK 994261





**GILET MULTITASCHE**  
**65% POLYESTERE – 35% COTONE**

- Non foderato
- Gancio portabadge o portachiavi
- Un taschino portacellulare sul petto
- Una tasca sul petto
- Due doppie tasche con zip, con due taschini applicati

S - M - L - XL - XXL - 3XL  
 4XL solo NAVY

 30 pcs  190 g/m<sup>2</sup>



Otto tasche chiudibili mediante zip o velcro

# SUDAN



NAVY 992370



GREY 992371



ROYAL 992373



BLACK 992372



**KNITTED FLEECE**  
IL PILE TESSUTO A MAGLIA



**KNITTED FLEECE**



## NEW QUEBEC

### CAPO IN MAGLIA (KNITTED FLEECE) CON INSERTI IN TESSUTO ELASTICIZZATO

- Tessuto in 100% poliestere lavorato a maglia con garzatura interna
- Fodera in tessuto traforato nella parte anteriore e nel cappuccio
- Cappuccio con cordini e finitura in costina elasticizzata
- Nastro di rinforzo interno collo in contrasto
- Inserti in tessuto elasticizzato sui fianchi e internamente alle braccia
- Zip lunga
- **Cerniere nastrate YKK**
- Una tasca a marsupio con finitura in costina elasticizzata
- Una tasca sul braccio con zip
- Polsini e fondo maglia in costina elasticizzata

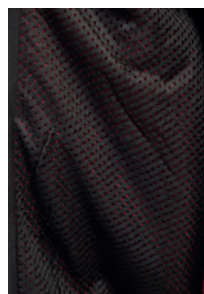

Fodera in tessuto traforato



Cerniere nastrate YKK



# NEW QUEBEC MAN

S - M - L - XL - XXL - 3XL



20 pcs



300 g/m<sup>2</sup>



BLUE 994730



RED 994731



AVIO 994733



ROYAL 994734



YELLOW FLUO 994737



LIGHT GREY 994732



BLACK 994735

# NEW QUEBEC LADY

S - M - L - XL



20 pcs



300 g/m<sup>2</sup>



BLACK 994742



PINK 994740



LIGHT GREY 994741



# MONVISO

## CAPO IN MAGLIA (KNITTED FLEECE) CON INSERTI IN TESSUTO ELASTICIZZATO

- Tessuto in 100% poliestere lavorato a maglia con garzatura interna
- Fodera in tessuto traforato nella parte interna anteriore
- Inserti in tessuto elasticizzato sui fianchi e sotto il braccio
- Zip lunga
- **Maniche raglan**
- **Cerniere nastrate YKK**
- Una tasca sul petto con zip
- Una tasca sul braccio con zip
- Due tasche con zip
- Nastro di rinforzo interno collo in contrasto
- Polsini e fondo in tessuto elastico

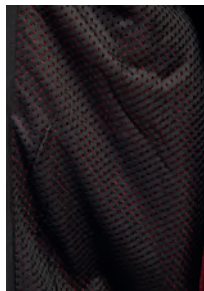

Fodera in tessuto traforato

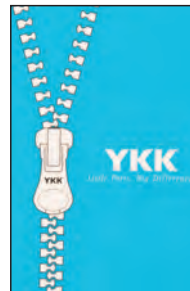

Cerniere nastrate YKK

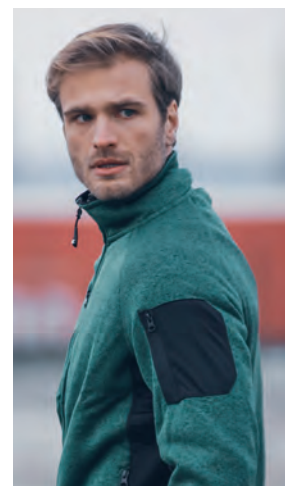

# MONVISO MAN



ROYAL 994416



GREEN 994417



AVIO 994418

S - M - L - XL - XXL - 3XL

 20 pcs  300 g/m<sup>2</sup>



BLUE 994411



RED 994414



YELLOW FLUO 994419



DARK GREY 994413



LIGHT GREY 994412



BLACK 994410

# MONVISO LADY

S - M - L - XL

 20 pcs  300 g/m<sup>2</sup>



BLACK 994420



PINK 994422



LIGHT GREY 994421



**CAPO IN MAGLIA (KNITTED FLEECE)  
CON INSERTI IN TESSUTO ELASTICIZZATO**

- Tessuto in 100% poliestere lavorato a maglia con garzatura interna
- Inserti in tessuto elasticizzato sui fianchi, sotto le braccia e interno collo
- Zip corta
- **Maniche raglan**
- **Cerniere nastrate YKK**
- Due tasche con zip
- Nastro di rinforzo interno collo in contrasto con tessuto appendiabito
- Polsini e fondo in tessuto elastico

S - M - L - XL - XXL - 3XL

 20 pcs  300 g/m<sup>2</sup>



Cerniere nastrate YKK



# MARIBOR



BLUE 994450



RED 994454



LIGHT GREY 994453



BLACK 994451



DARK GREY 994452



**POLAR FLEECE**  
IL PILE CLASSICO



**MICROPILE ANTIPILLING  
100% POLYESTERE**

- Zip lunga nastrata
- Collo alto
- Due tasche coperte con zip nastrate
- Tessuto elasticizzato ai polsi

**XS** - S - M - L - XL - XXL - 3XL  
4XL solo NAVY

 25 pcs  180 g/m<sup>2</sup>



Due tasche coperte  
con zip nastrate

# COPENAGHEN MAN



BLACK 992222



YELLOW FLUO 992228



ROYAL 992223



WHITE 992229



NAVY 992220



ARMY GREEN 992227



GREY 992221



ORANGE 992226



RED 992224



DARK GREEN 992225



**MICROPILE ANTIPILLING  
100% POLYESTERE**

- Zip lunga nastrata
- Collo alto
- Due tasche coperte con zip nastrate
- Tessuto elasticizzato ai polsi

S - M - L - XL

 25 pcs  180 g/m<sup>2</sup>



# COPENAGHEN LADY



BLACK 994811



NAVY 994810



RED 994813



WHITE 994812



# LIONE

**MICROPILE ANTIPILLING  
100% POLYESTERE**

- Zip corta
- Collo alto
- Tessuto elasticizzato ai polsi



Zip corta



Tessuto elasticizzato ai polsi



# LIONE MAN



NAVY 994100



RED 994105



BLACK 994102



GREEN 994104



ROYAL 994103



GREY 994101

S - M - L - XL - XXL - 3XL  
XS - 4XL solo BLACK e NAVY

 25 pcs  150 g/m<sup>2</sup>



# LIONE LADY



NAVY 994110



RED 994115



BLACK 994112



GREEN 994114



ROYAL 994113



GREY 994111

S - M - L - XL  
XXL solo BLACK e NAVY

 25 pcs  150 g/m<sup>2</sup>



**MICROPILE ANTIPILLING  
100% POLYESTERE**

- Zip corta nastrata
- Collo alto
- Tessuto elasticizzato ai polsi

**XS** - S - M - L - XL - XXL - 3XL  
4XL solo NAVY

 25 pcs  185 g/m<sup>2</sup>



Tessuto elasticizzato ai polsi



# MALMÖ



YELLOW FLUO 991678



ORANGE 991676



ROYAL 991673



WHITE 991679



NAVY 991670



ARMY GREEN 991677



GREY 991671



BLACK 991672



RED 991674



DARK GREEN 991675



### GILET IN MICROPILE ANTIPILLING

- 100% poliestere
- Zip nastrate
- Cuciture cordate su spalle e fianchi
- Una tasca con zip sul petto
- Due tasche esterne con zip
- Tessuto elasticizzato nel giromanica
- Tessuto elasticizzato ai polsi
- Tessuto elasticizzato al fondo

**XS** - S - M - L - XL - XXL - 3XL  
4XL solo NAVY

 30 pcs  185 g/m<sup>2</sup>



Cuciture cordate su spalle

# PRAGA



BLACK 992691



ROYAL 992693



WHITE 992699



NAVY 992690



YELLOW FLUO 992692



ARMY GREEN 992694



GREY 992695



ORANGE 992696



RED 992697



DARK GREEN 992698



# METZ

## PILE ANTIPILLING

- 100% poylestere
- Zip lunga nastrata
- Due tasche con zip nastrate
- **Maniche raglan**
- Cuciture cordonate lungo fianchi e spalle
- Tessuto elasticizzato ai polsi
- Tessuto elasticizzato al fondo



Tessuto elasticizzato al fondo



Maniche raglan, cuciture cordonate lungo fianchi e spalle

# METZ MAN

XS - S - M - L - XL - XXL - 3XL - 4XL

20 pcs 280 g/m<sup>2</sup>



NEW

CAMOUFLAGE GREY 993091



ROYAL 993087



DARK GREEN 993082



NAVY 993084



WHITE 993088



BLACK 993081



YELLOW FLUO 993089



CAMOUFLAGE GREEN 993090



ARMY GREEN 993080



ORANGE 993085



GREY 993083



RED 993086

# METZ LADY



S - M - L - XL

20 pcs 280 g/m<sup>2</sup>



NAVY 993100



WHITE 993102



BLACK 993101



RED 993103



GREY 993104



**PILE ANTIPILLING**

- 100% poliestere
- Lavorazione tessuto con **effetto "melangiato"**
- Fodera in tessuto traforato nella parte anteriore
- Inserti in tessuto elasticizzato sui fianchi, all'interno delle braccia e del collo
- Zip lunga
- **Cerniere nastrate YKK**
- **Maniche raglan**
- Due tasche con zip
- Polsini e fondo in tessuto elastico

S - M - L - XL - XXL - 3XL

20 pcs 280 g/m<sup>2</sup>



Cerniere nastrate YKK



Fodera in tessuto traforato nella parte anteriore

# GINEVRA



NAVY 994710



ARMY GREEN 994713



Inserti in tessuto elasticizzato sui fianchi e all'interno delle braccia



DARK GREY 994712



ROYAL 994711



LIGHT GREY 994714



STRETCH

**PILE ANTIPILLING BICOLORE**

- 100% poliestere
- Fianchi, spalle, parte superiore della schiena e avambracci in tessuto interlock accoppiato ed elasticizzato
- **Cerniere nastrate YKK**
- Piping rifrangente anteriore sulle spalle e posteriore sulla schiena
- Zip lunga
- Una tasca con zip sul petto
- Triplo portapenne sul braccio
- Due tasche con zip
- Tessuto elastico ai polsi
- Coulisse al fondo

S - M - L - XL - XXL - 3XL  
XS e 4XL solo NAVY/ROYAL e GREY/BLACK

 15 pcs  280 g/m<sup>2</sup>



Piping rifrangente sulla schiena

# BALTIC



BLACK/ORANGE  
994200



ROYAL/BLACK  
994206



NAVY/BLACK  
994205



GREY/ORANGE  
994202



Cerniere nastrate  
YKK



GREY/BLACK  
994201



YELLOW FLUO/BLACK  
994207



RED/BLACK  
994204



NAVY/ROYAL  
994203



Triplo portapenne  
sul braccio



**STRETCH**

**4 STRETCH**



Cerniere nastrate YKK



Tasca sul petto con zip giallo fluo, nastro di rinforzo con gancio appendiabito giallo fluo



Tessuto interlock elasticizzato sui fianchi

# LABRADOR

## PILE ANTIPILLING

- 100% poliestere
- **No label**
- Fianchi, spalle, parte superiore della schiena, colletto e avambracci in tessuto interlock accoppiato ed elasticizzato
- Piping giallo fluo anteriore sulle spalle e posteriore sulla schiena

## - Cerniere nastrate YKK

- Zip lunga
- Una tasca sul petto con zip giallo fluo
- Triplo portapenne sul braccio
- Due tasche con zip
- Tessuto elastico ai polsi
- Coulisse al fondo

S - M - L - XL - XXL - 3XL



15 pcs



280 g/m<sup>2</sup>



NAVY 994430



GREY 994432



BLACK 994431







WORK



Cerniere nastrate YKK



Tasca con zip sul petto



Tessuto elastico ai polsi

# ONTARIO

## PILE ANTIPELLING, 100% POLYESTERE

- Cerniere nastrate YKK
- Zip lunga
- Una tasca con zip sul petto
- Due tasche con zip
- Tessuto elastico ai polsi
- Cuciture in contrasto ai bordi delle tasche
- Coulisse al fondo

XS - S - M - L - XL - XXL - 3XL - 4XL

15 pcs 280 g/m<sup>2</sup>



BLACK 992292



GREY 992291



NAVY 992290

**PILE A DUE STRATI BICOLORE  
IMPERMEABILE  
100% POLYESTERE**

- Composizione con **due strati di pile accoppiati con trattamento interno waterproof**
- Zip lunga
- Interno collo e fianchi in contrasto
- Due tasche con zip coperte
- Profilo rifrangente sui fianchi
- Coulisse al fondo
- Polsini a tubolare

S - M - L - XL - XXL - 3XL

 15 pcs  300 g/m<sup>2</sup>

**2 STRATI**

**WATER RESISTANCE**



# GOTEBORG

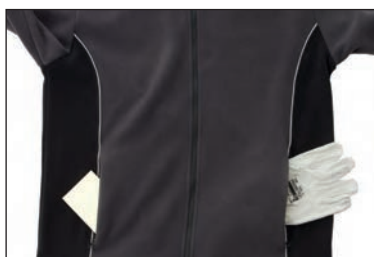

Due tasche con zip coperte,  
profili rifrangenti sui fianchi



DARK GREY 989431  
details BLACK



NAVY 989430  
details Black

**POLIESTERE  
RICICLATO**



#### PILE ANTIPILLING

- **100% poliestere RICICLATO**
- Fianchi, spalle, parte superiore della schiena e interno braccia in contrasto
- **Cerniere nastrate YKK**
- Piping rifrangente anteriore sulle spalle e posteriore sulla schiena
- Zip corta
- Due tasche con zip
- Polsini e fondo in tessuto elastico

S - M - L - XL - XXL - 3XL



15 pcs



280 g/m<sup>2</sup>



Piping rifrangente sulla schiena



Cerniere nastrate YKK

## NEW RIGA



NAVY/ROYAL  
994724



NAVY/RED  
994723



DARK GREY/BLACK  
994721



DARK GREY/ORANGE  
994722



ORANGE/BLACK  
994720



YELLOW FLUO/BLACK  
994727



RED/BLACK  
994725



ROYAL/BLACK  
994726



**PILE ANTIPILLING**

- 100% poylestere
- Zip corta nastrata
- **Maniche raglan**
- Due tasche con zip nastrate
- Cuciture cordonate su fianchi e spalle
- Tessuto elasticizzato ai polsi
- Tessuto elasticizzato al fondo

**XS** - S - M - L - XL - XXL - 3XL  
4XL solo NAVY

 20 pcs  280 g/m<sup>2</sup>



Maniche raglan,  
cuciture cordonate su fianchi e spalle



Tessuto elasticizzato al fondo

# TORINO



NAVY 993114



RED 993116



ARMY GREEN 993110



WHITE 993118



DARK GREEN 993112



ORANGE 993115



GREY 993113



ROYAL 993117



BLACK 993111



YELLOW FLUO 993119



**STRETCH**  
**4 STRETCH**



Cerniere nastrate YKK



Tessuto interlock interno ed esterno



Piping giallo fluo sulla schiena

# LIVIGNO

## PILE ANTIPILLING

- 100% poliestere
- **No label**
- Fianchi, spalle, parte superiore della schiena e avambracci in tessuto interlock accoppiato ed elasticizzato
- Piping giallo fluo anteriore sulle spalle e posteriore sulla schiena

## - Cerniere nastrate YKK

- Zip corta
- Triplo portapenne sul braccio
- Due tasche con zip
- Tessuto elastico ai polsi
- Coulisse al fondo

S - M - L - XL - XXL - 3XL

 15 pcs  280 g/m<sup>2</sup>



NAVY 994440



GREY 994442



BLACK 994441



LOGISTIC

### PILE ANTIPELLING

- 100% poliestere
- Cerniere nastrate
- Zip corta
- Due tasche con zip
- Tessuto elastico ai polsi
- Coulisse al fondo

S - M - L - XL - XXL - 3XL  
XS e 4XL solo NAVY

 20 pcs  300 g/m<sup>2</sup>

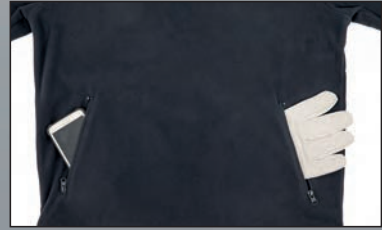

Due tasche con zip,  
coulisse al fondo



Tessuto elastico ai polsi

# REYKJAVIK



NAVY 992570



GREEN 992575



RED 992574



GREY 992571



ROYAL 992573



BLACK 992572



# FELPE

ANCHE  
PER STAMPA  
SUBLIMATICA



# BASILEA

## FELPA 100% POLYESTERE

- Tessuto tecnico con interno in micropile
- Zip lunga
- **Maniche raglan**
- Cappuccio con coulisse
- Colletto rialzato
- Cerniera YKK
- Due tasche con zip
- Tessuto elasticizzato ai polsi

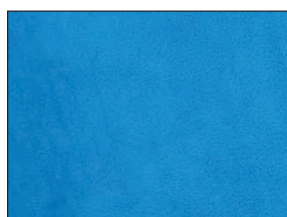

Parte interna del tessuto  
in micropile





# BASILEA MAN



S - M - L - XL - XXL - 3XL  
4XL solo NAVY

 20 pcs  240 g/m<sup>2</sup>



RED 993433



NAVY 993430



ROYAL 993432



BLACK 993431



WHITE 993434

# BASILEA LADY



S - M - L - XL - XXL  
XXL non disponibile ROYAL e RED

 20 pcs  240 g/m<sup>2</sup>



RED 993443



NAVY 993440



ROYAL 993442



BLACK 993441



WHITE 993444



**FELPA**  
**20% COTONE - 80 % POLYESTERE**

- Tessuto sportive "DRY" con trattamento antiacqua
- Cappuccio foderato con cordini in contrasto
- Zip lunga nastrata
- Maniche raglan
- Due tasche con zip nastrate
- Profili in contrasto su cappuccio e spalle
- Nastro di rinforzo bicolore nel collo
- Polsini e fondo maglia in costina elasticizzata (con riga in contrasto nel Man e nel Boy)

**WATER RESISTANCE**

# SIVIGLIA LADY

S - M - L - XL - XXL



20 pcs



320 g/m²



WHITE 989375  
 details GREY



NAVY 989370  
 details WHITE



ROYAL 989372  
 details WHITE



BLACK 989373  
 details WHITE

# COIMBRA MAN



ROYAL 988604  
details WHITE



NAVY 988600  
details WHITE

S - M - L - XL - XXL - 3XL  
4XL solo NAVY

 20 pcs  320 g/m<sup>2</sup>



Profili in contrasto su  
cappuccio e spalle



WHITE 988601  
details NAVY



BLACK 988602  
details WHITE



GREY 988603  
details WHITE



RED 988605  
details WHITE

**FELPA 20% COTONE - 80% POLYESTERE**

**- Tessuto sportivo "DRY" con trattamento antiacqua**

- Collo a lupetto con riga in contrasto
- Zip lunga nastrata
- Maniche raglan
- Due tasche con zip nastrata
- Profili in contrasto su spalle
- Nastro di rinforzo bicolore interno collo
- Polsini e fondo maglia in costina elasticizzata con riga in contrasto

S - M - L - XL - XXL - 3XL

 20 pcs  320 g/m<sup>2</sup>



WATER RESISTANCE

# O PORTO



BLACK 989294  
details WHITE



WHITE 989293  
details GREY



GREY 989291  
details WHITE



ROYAL 989292  
details WHITE



NAVY 989290  
details WHITE

## FELPA 35% COTONE - 65% POLYESTERE

- Cappuccio foderato in jersey
- Colletto rialzato
- Zip lunga
- Tasche a marsupio
- Taschino con zip
- Polsini in costina elasticizzata
- Fondo maglia elasticizzato
- Nastro di rinforzo interno collo
- Cuciture ribattute



Cappuccio foderato in jersey



# NEVADA

**XS** - S - M - L - XL - XXL  
3XL solo NAVY e BLACK



20 pcs



280 g/m<sup>2</sup>



DARK RED 991833



NAVY 991830



DARK GREY 991832



BLACK 991831



# CLEVELAND

## FELPA 80% COTONE - 20% POLYESTERE

- Cappuccio con cordini in contrasto
- Fodera cappuccio in jersey in contrasto
- Colletto rialzato
- Zip lunga nastrata in contrasto
- Due tasche con zip nastrate in contrasto
- Polsini e fondo maglia in costina elasticizzata in contrasto
- Nastro di rinforzo interno collo
- Cuciture ribattute



Cappuccio foderato con cordini in contrasto, colletto rialzato



# CLEVELAND MAN

**XS** - S - M - L - XL - XXL - 3XL  
4XL solo NAVY, BLACK e DK GREY

 20 pcs  280 g/m<sup>2</sup>



ROYAL 993026



RED 993025



GREY MELANGE 993023



NAVY 993020



DARK GREY 993022



BLACK 993021



ARMY GREEN 993024

# CLEVELAND LADY

S - M - L - XL

 20 pcs  280 g/m<sup>2</sup>



ROYAL 993206



RED 993205



GREY MELANGE 993203



NAVY 993200



DARK GREY 993202



BLACK 993201



ARMY GREEN 993204



# LAS VEGAS

## FELPA 80% COTONE - 20% POLYESTERE

- Cappuccio foderato con cordini
- Colletto rialzato
- Zip lunga con tessuto giallo/rosso/nero
- Due tasche con zip
- Nastro di rinforzo interno collo
- Polsini e fondo maglia in costina elasticizzata
- Cuciture ribattute





# LAS VEGAS MAN

S - M - L - XL - XXL - 3XL  
XS solo NAVY

 20 pcs  280 g/m<sup>2</sup>



NAVY 992840



RED 992844



ARMY GREEN 992845



MELANGE 992842



BLACK 992843



DARK GREY 992841

# LAS VEGAS LADY

S - M - L - XL  
XXL solo NAVY e DK GREY

 20 pcs  280 g/m<sup>2</sup>



NAVY 992850



RED 992854



ARMY GREEN 992855



MELANGE 992852



BLACK 992853



DARK GREY 992851





# OKLAHOMA

## FELPA 80% COTONE - 20% POLYESTERE

- Cappuccio foderato in jersey
- Cordini in tinta
- Colletto rialzato
- Zip lunga coperta
- Tasche a marsupio
- Polsini e fondo maglia in costina elasticizzata
- Nastro di rinforzo interno collo
- Cuciture ribattute



Cappuccio foderato in jersey,  
colletto rialzato

# OKLAHOMA MAN

S - M - L - XL - XXL - 3XL



20 pcs



280 g/m²



DARK GREY 993312



RED 993314



ARMY GREEN 993316



NAVY 993310



ROYAL 993315



BLACK 993311



GREY MELANGE 993313

# OKLAHOMA LADY

S - M - L - XL - XXL



20 pcs



280 g/m²



DARK GREY 993322



RED 993324



ARMY GREEN 993326



NAVY 993320



ROYAL 993325



BLACK 993321



GREY MELANGE 993323



**FELPA 80% COTONE - 20% POLYESTERE**

- Cappuccio foderato in jersey
- Cordini in tinta
- Attaccatura collo incrociata
- Tasca a marsupio
- Polsini e fondo maglia in costina elasticizzata
- Nastro di rinforzo interno collo
- Cuciture ribattute

S - M - L - XL - XXL - 3XL

 20 pcs  280 g/m<sup>2</sup>



Attaccatura collo incrociata

# NEWPORT MAN



NAVY 993330



ARMY GREEN 993336



ROYAL 993335



WHITE 993337



DARK GREY 993332



GREY MELANGE 993333



RED 993334



BLACK 993331



**FELPA 80% COTONE - 20% POLYESTERE**

- Cappuccio foderato in jersey
- Cordini in tinta
- Attaccatura collo incrociata
- Tasca a marsupio
- Polsini e fondo maglia in costina elasticizzata
- Nastro di rinforzo interno collo
- Cuciture ribattute

S - M - L - XL  
XXL solo BLACK

 20 pcs  280 g/m<sup>2</sup>



Cappuccio foderato in jersey

# NEWPORT LADY



NAVY 994164



WHITE 994167



ROYAL 994166



ARMY GREEN 994160



DARK GREY 994162



GREY MELANGE 994163



RED 994165



BLACK 994161



**FELPA 35% COTONE - 65% POLYESTERE**

- Cappuccio foderato in jersey con cordini in contrasto
- Colletto rialzato
- Zip lunga coperta
- Tasche a marsupio
- Nastro di rinforzo interno collo
- Nastro in contrasto interno lungo la zip
- Polsini e fondo maglia in costina elasticizzata
- Cuciture ribattute

**XS** - S - M - L - XL - XXL

20 pcs 280 g/m<sup>2</sup>



Cappuccio foderato in contrasto

# NEW KANSAS



DARK GREY 989345  
details ORANGE FLUO



CAMOUFLAGE GREY 989347  
details ORANGE FLUO



CAMOUFLAGE BLUE 989348  
details ORANGE FLUO



CAMOUFLAGE GREEN 989349  
details ORANGE FLUO



NAVY 989340  
details MELANGE



MELANGE 989341  
details NAVY



ROYAL 989344  
details MELANGE



RED 988233-C  
details GREY



BLACK 989342  
details MELANGE



Piping giallo fluo sulla schiena

# STAMFORD

## FELPA BICOLORE 80% COTONE – 20% POLYESTERE

- Cappuccio foderato in jersey giallo fluo
- Cordini neri
- Piping giallo fluo anteriore e posteriore
- Tasca a marsupio
- Polsini e fondo maglia in costina elasticizzata
- Nastro di rinforzo giallo fluo all'interno del collo
- Cuciture ribattute

S - M - L - XL - XXL - 3XL

 20 pcs  270 g/m<sup>2</sup>



NAVY 994570



GREY 994572



BLACK 994571



**NEW**  
**4 STRETCH**

**FELPA BICOLORE**  
**80% COTONE - 20% POLYESTERE**

- Collo a lupetto
- Zip lunga
- Cerniere nastrate
- Piping giallo fluo anteriore sulle spalle e posteriore sulla schiena
- Una tasca con zip sul petto
- Una tasca sul braccio con zip e doppio portapenne
- Due tasche con zip
- Collo, polsini e fondo maglia in costina elasticizzata
- Nastro di rinforzo giallo fluo all'interno del collo
- Cuciture ribattute

S - M - L - XL - XXL - 3XL

 20 pcs  280 g/m<sup>2</sup>



Piping giallo fluo sulla schiena



Una tasca sul braccio con zip e doppio portapenne

# INDIANAPOLIS



BLACK 994581



NAVY 994580



GREY 994582





**FELPA 80% COTONE - 20% POLYESTERE**

- Collo a lupetto
- Spalle, fianchi e interno manica in colore nero
- Cerniere nastrate
- Zip lunga
- Una tasca con zip sul petto
- Una tasca con zip sul braccio con doppio portapenna
- Due tasche con zip
- Collo, polsini e fondo maglia in costina elasticizzata
- Nastro di rinforzo interno collo
- Cuciture ribattute

**XS - S - M - L - XL - XXL - 3XL - 4XL**

 20 pcs  280 g/m<sup>2</sup>



Spalle, fianchi e interno manica in colore nero

Tasca con zip sul braccio con doppio portapenna

# CAMBRIDGE



RED/BLACK 993343



NAVY/BLACK 993340



GREEN/BLACK 993344



GREY/BLACK 993341



ROYAL/BLACK 993345



BLACK 993342



# ATLANTA

## FELPA 80% COTONE - 20% POLYESTERE

- Collo a lupetto
- Cerniere con profilatura in contrasto
- Zip lunga
- Due tasche con zip
- Nastro di rinforzo bicolore interno collo
- Polsini e fondo maglia in costina elasticizzata
- Cuciture ribattute



Nastro di rinforzo bicolore interno collo

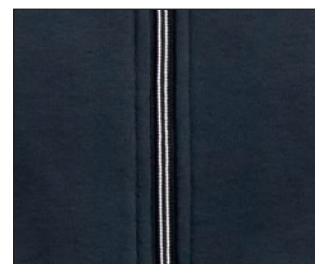

Cerniere con profilatura in contrasto, due tasche con zip

# ATLANTA MAN



S - M - L - XL - XXL - 3XL  
XS e 4XL solo NAVY



20 pcs



280 g/m²



DARK GREY 992862



RED 992863



NAVY 992860



ROYAL 992864



BLACK 992861

# ATLANTA LADY



S - M - L - XL  
XXL solo NAVY e BLACK



20 pcs



280 g/m²



DARK GREY 992872



RED 992873



NAVY 992870



ROYAL 992874



BLACK 992871





# ARIZONA

## FELPA 80% COTONE - 20% POLYESTERE

- Collo a lupetto con righe in contrasto
- Zip lunga
- Due tasche con zip
- Collo, polsini e fascia in costina elasticizzati h cm 8 con righe in contrasto
- Nastro di rinforzo al collo
- Mezzaluna di rinforzo dietro il collo
- Cuciture ribattute



Interno collo con due righe in contrasto

# ARIZONA MAN



S - M - L - XL - XXL - 3XL  
 4XL solo NAVY  
 3XL non disponibile BROWN e GREEN

20 pcs 280 g/m<sup>2</sup>



NAVY 993990  
 details GREY



RED 993994  
 details GREY



GREY 993993  
 details WHITE



BLACK 993991  
 details WHITE



ROYAL 993996  
 details WHITE



BROWN 993992  
 details BEIGE



GREEN 993995  
 details GREY

# ARIZONA LADY

S - M - L - XL - XXL

20 pcs 280 g/m<sup>2</sup>



Mezzaluna di rinforzo  
 dietro il collo



NAVY 994000  
 details GREY





# VENEZIA



Tirazip in metallo con tricolore

## FELPA 80% COTONE - 20% POLYESTERE

- Collo a lupetto con tricolore interno ed esterno
- Zip lunga coperta
- Tirazip in metallo con tricolore interno ed esterno
- Due tasche con zip coperte
- Polsini in costina elasticizzata con tricolore
- Collo, polsini e fondo maglia in costina elasticizzata h cm 8
- Nastro di rinforzo nel collo
- Cuciture ribattute

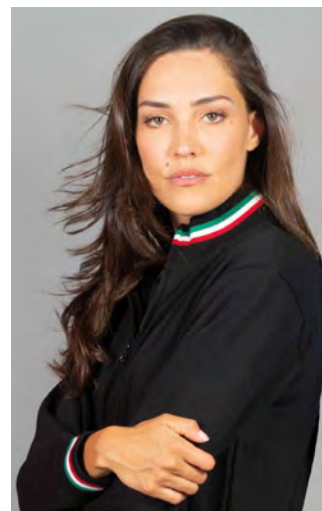

# ENEZIA MAN



S - M - L - XL - XXL - 3XL  
XS solo NAVY

 20 pcs

 280 g/m<sup>2</sup>



Collo a lupetto  
con tricolore  
interno ed esterno



BLACK 993950



ROYAL 993954



DARK GREY 993952



RED 993953



NAVY 993951

# ENEZIA LADY

S - M - L - XL  
XXL solo NAVY

 20 pcs  280 g/m<sup>2</sup>



RED 993963



NAVY 993960



ROYAL 993962



BLACK 993961





# NEW ITALY

## FELPA 80% COTONE - 20% POLYESTERE

- Collo a lupetto
- Zip lunga coperta
- Una tasca con zip sul petto
- Una tasca sul petto con velcro, triplo portapenna e gancio portachiavi estraibile
- Una tasca sul braccio con **portabadge**
- Tasca a marsupio
- Collo, polsini e fondo maglia in costina elasticizzata
- Nastro di rinforzo interno collo
- Cuciture ribattute



Tasche sul petto, triplo portapenne, gancio portachiave o badge



Tasca con velcro sul braccio e portabadge



# NEW ITALY MAN

S - M - L - XL - XXL - 3XL  
XS e 4XL solo NAVY

 20 pcs  280 g/m<sup>2</sup>



ARMY GREEN 993976



RED 993974



BLACK 993971



GREY 993972



ROYAL 993975



NAVY 993970



ORANGE 993973

# NEW ITALY LADY

S - M - L - XL - XXL

 20 pcs  280 g/m<sup>2</sup>



NAVY 993980



GREY 993981



**FELPA 35% COTONE - 65% POLYESTERE**

- Collo a lupetto
- Zip lunga coperta
- Una tasca con zip sul petto
- Una tasca sul petto con velcro, triplo portapenna e gancio portachiavi estraibile
- Una tasca sul braccio con **portabadge**
- Tasca a marsupio
- Collo, polsini e fondo maglia in costina elasticizzata
- Nastro di rinforzo interno collo
- Cuciture ribattute

S - M - L - XL - XXL - 3XL  
4XL solo NAVY

 20 pcs  320 g/m<sup>2</sup>



**ITALY**



NAVY 990240-C



GREY 990248



BLACK 990241



# MALESIA

**FELPA 80% COTONE - 20% POLYESTERE**

- **Maniche raglan**
- Collo a lupetto
- Zip lunga coperta
- Due tasche con zip coperte
- Collo, polsini e fondo maglia in costina elasticizzata
- Nastro di rinforzo interno collo
- Cuciture ribattute



Polsini in costina elasticizzata



Maniche raglan



Due tasche con zip coperte

# MALESIA MAN

S - M - L - XL - XXL - 3XL  
4XL solo GREY, NAVY e BLACK  
XS solo NAVY



20 pcs



280 g/m²



NAVY 993124



RED 993126



YELLOW 993130



GREY 993122



MELANGE 993123



WHITE 993128



GREEN 993129



ORANGE 993125



ARMY GREEN 993121



ROYAL 993127



BLACK 993120

# MALESIA LADY

S - M - L  
XL solo NAVY, BLACK e WHITE

 20 pcs  280 g/m<sup>2</sup>



NAVY 993144



RED 993146



YELLOW 993150



GREY 993142



MELANGE 993143



WHITE 993148



GREEN 993149



ORANGE 993145



ARMY GREEN 993141



ROYAL 993147



BLACK 993140



# DALLAS

**FELPA**  
**80% COTONE - 20% POLYESTERE**

- Collo a lupetto
- Zip lunga
- Due tasche aperte a filetto
- Collo, polsini e fondo maglia in costina elasticizzata
- Nastro di rinforzo interno collo
- Cuciture ribattute



Due tasche aperte



# DALLAS MAN

S - M - L - XL - XXL - 3XL  
4XL solo NAVY



20 pcs



280 g/m²



NAVY 994311



GREY 994312



ROYAL 994313



RED 994315



ORANGE 994316



MELANGE 994317



GREEN 994314



BLACK 994310

# DALLAS LADY

S - M - L - XL



20 pcs



280 g/m²



NAVY 994690



BLACK 994691





**NEW**  
**LOGISTIC**  
**DA AGOSTO**

# GIACARTA

## FELPA 60% COTONE - 40% POLYESTERE

- Collo a lupetto
- **Cerniere nastrate YKK**
- Zip lunga
- Due tasche con zip
- Una tasca sul petto in tessuto elasticizzato con zip (solo MAN)
- Tre portapenne sul braccio in tessuto elasticizzato
- Collo, polsini e fondo maglia in costina elasticizzata
- Nastro di rinforzo interno collo



Cerniere nastrate YKK



Tre portapenne sul braccio





# GIACARTA MAN

S - M - L - XL - XXL - 3XL  
4XL solo NAVY e GREY

 20 pcs  280 g/m<sup>2</sup>



GREEN 995705



ROYAL 995703



BLACK 995702



RED 995704



GREY 995701



NAVY 995700

# GIACARTA LADY

S - M - L - XL

 20 pcs  280 g/m<sup>2</sup>



GREEN 995715



NAVY 995710



RED 995714



BLACK 995712



GREY 995711



ROYAL 995713





WORK

**FELPA 60% COTONE - 40% POLYESTERE**

- Collo a lupetto con nastro di rinforzo interno
- **Cerniere nastrate YKK**
- Zip lunga
- Una tasca con zip sul petto
- Due tasche con zip
- Cucitura in contrasto ai bordi delle tasche
- Cuciture ribattute

S - M - L - XL - XXL - 3XL

 20 pcs  280 g/m<sup>2</sup>



Cerniere nastrate YKK



Una tasca con zip sul petto, cuciture in contrasto

# ILLINOIS



NAVY 992310



BLACK 992311



GREY 992312

WORK

# NOTTINGHAM

## FELPA 80% COTONE - 20% POLYESTERE

- Zip corta
- Collo a lupetto
- **Maniche raglan** con piping rifrangente anteriore e posteriore
- Due tasche con zip
- Collo, polsini e fondo maglia in costina elasticizzata
- Nastro di rinforzo interno collo in contrasto
- Cuciture ribattute

S - M - L - XL - XXL - 3XL



20 pcs



280 g/m²

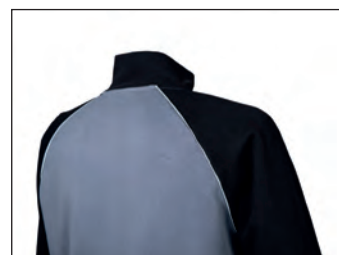

Maniche raglan con piping rifrangente anteriore e posteriore



NAVY 993350



BLACK 993351



GREY/BLACK 993352



**FELPA**  
**35% COTONE - 65% POLYESTERE**

- Collo a lupetto con zip corta
- Cuciture e profili in contrasto
- Tasca con **portabadge** sul braccio e bandierina tricolore
- Nastro di rinforzo tricolore nel collo
- Collo, polsini e fondo maglia in costina elasticizzata
- Mezzaluna di rinforzo dietro il collo

S - M - L - XL - XXL - 3XL  
 4XL solo NAVY

 20 pcs  280 g/m<sup>2</sup>



Nastro di rinforzo tricolore nel collo

# NEW SINGAPORE



Tasca sul braccio con ricamo tricolore e portabadge, cuciture in contrasto



NAVY 987102  
 details MELANGE



GREY 987101  
 details MELANGE



RED 987103  
 details MELANGE



ROYAL 987107  
 details MELANGE



BLACK 987104  
 details MELANGE



**NEW**  
**LOGISTIC**  
**DA LUGLIO**

**FELPA 60% COTONE - 40% POLYESTERE**

- Collo a lupetto
- Mezzaluna di rinforzo dietro il collo
- **Cerniere nastrate YKK**
- Zip corta
- Una tasca sul petto con zip e triplo portapenne
- Una tasca sul braccio con portabadge
- Collo, polsini e fondo maglia in costina elasticizzata
- Nastro di rinforzo interno collo

S - M - L - XL - XXL - 3XL  
 XS e 4XL solo NAVY

 20 pcs  280 g/m<sup>2</sup>



Tasca sul petto con zip e triplo portapenne

# HONG KONG



Tasca con portabadge sul braccio



NAVY 995500



GREY 995502



GREEN 995503



Cerniere nastrate YKK



RED 995504



ROYAL 995505



BLACK 995501

**FELPA 35% COTONE - 65% POLYESTERE**

- Collo a lupetto
- Zip corta
- Tasca con zip sul petto
- Tasca portacellulare
- Doppio portapenne
- Nastro di rinforzo interno collo
- Mezzaluna di rinforzo dietro il collo
- Collo, polsini e fondo maglia in costina elasticizzata
- Cuciture ribattute

S - M - L - XL - XXL - 3XL

 20 pcs  280 g/m<sup>2</sup>



Tasca con zip sul petto,  
tasca portacellulare,  
doppio portapenne



# SEUL



NAVY 989190



DARK GREY 989191



BLACK 989193



# KIOTO

## FELPA 80% COTONE - 20% POLYESTERE

- Zip corta
- Collo a lupetto
- **Maniche raglan**
- Mezzaluna di rinforzo dietro il collo
- Collo, polsini e fondo maglia in costina elasticizzata
- Nastro di rinforzo interno collo
- Cuciture ribattute



Maniche raglan



Collo a lupetto  
in costina elasticizzata



Mezzaluna di rinforzo dietro il collo

# KIOTO MAN

S - M - L - XL - XXL - 3XL  
4XL solo GREY, NAVY e BLACK  
XS solo NAVY

 20 pcs  280 g/m<sup>2</sup>



NAVY 993164



RED 993166



YELLOW 993170



GREY 993162



MELANGE 993163



WHITE 993168



GREEN 993169



ORANGE 993165



ARMY GREEN 993161



ROYAL 993167



BLACK 993160



# KIOTO LADY

S - M - L  
XL solo NAVY

 20 pcs  280 g/m<sup>2</sup>



NAVY 993184



RED 993186



YELLOW 993190



GREY 993182



MELANGE 993183



WHITE 993188



GREEN 993189



ORANGE 993185



ARMY GREEN 993181



ROYAL 993187



BLACK 993180



**FELPA 80% COTONE - 20% POLYESTERE**

- Collo a lupetto in felpa
- Zip corta
- Polsini e fondo maglia in costina elasticizzata
- Nastro di rinforzo interno collo
- Cuciture ribattute

S - M - L - XL - XXL - 3XL  
XS e 4XL solo NAVY

 25 pcs  280 g/m<sup>2</sup>



Collo a lupetto in felpa,  
zip corta

# BELGIO



NAVY 994020



MELANGE 994023



RED 994025



GREY 994022



ROYAL 994024



BLACK 994021



GREEN 994026



ORANGE 994027

LOGISTIC



**FELPA 60% COTONE - 40% POLYESTERE**

- Collo a lupetto con nastro di rinforzo
- **Zip corta nastrata YKK**
- Collo, polsini e fondo maglia in costina elasticizzata
- Cuciture ribattute

S - M - L - XL - XXL - 3XL  
XS e 4XL solo NAVY

 20 pcs  280 g/m<sup>2</sup>



Cerniere nastrate YKK



Collo a lupetto con nastro di rinforzo, zip corta nastrata

# PAMPLONA



NAVY 992580



RED 992584



GREEN 992585



GREY 992581



ROYAL 992583



BLACK 992582



# NEW CUBA MAN

**FELPA**  
**80% COTONE - 20% POLYESTERE**

- Girocollo
- Cucitura incrociata sotto il collo
- **Maniche raglan**
- Polsini e fondo maglia in costina elasticizzata
- Cuciture ribattute

S - M - L - XL - XXL - 3XL  
 XS e 4XL solo NAVY

 25 pcs  280 g/m<sup>2</sup>



NAVY 994700



RED 994706



MELANGE 994704



ORANGE 994705



ROYAL 994707



BLACK 994701



GREY 994703



WHITE 994708



GREEN 994702



Maniche raglan

# CUBA LADY



S - M - L - XL  
XXL solo NAVY

 25 pcs  280 g/m<sup>2</sup>



NAVY 994040



RED 994044



MELANGE 994045



BLACK 994041



ROYAL 994043



GREY 994042



WHITE 994046



# FELPE FRENCH TERRY



**FELPE  
FRENCH  
TERRY**



# WASHINGTON

## FELPA 80% COTONE - 20% POLYESTERE IN FRENCH TERRY

- **Non felpata internamente**
- Spalle e cappuccio in contrasto
- Cappuccio con cordini
- Colletto rialzato
- Zip lunga nastrata in contrasto
- Due tasche con zip nastrate in contrasto
- Polsini e fondo maglia in costina elasticizzata
- Nastro di rinforzo interno collo
- Cuciture ribattute





# WASHINGTON MAN



NAVY 994370



MELANGE 994372



ARMY GREEN 994376

S - M - L - XL - XXL - 3XL



20 pcs



260 g/m<sup>2</sup>



Tessuto non felpato internamente



DARK GREY 994371



RED 994373



ORANGE 994374



ROYAL 994375

# WASHINGTON LADY

S - M - L - XL



20 pcs



260 g/m<sup>2</sup>



MELANGE 994380



RED 994381



ARMY GREEN 994382





NEW

DA AGOSTO

# NEBRASKA

**FELPA 80% COTONE - 20% POLYESTERE  
IN FRENCH TERRY**

**- Non felpata internamente**

- Cappuccio
- Cordini in tinta
- Colletto rialzato
- Zip lunga coperta
- Tasche a marsupio
- Polsini e fondo maglia in costina elasticizzata
- Nastro di rinforzo interno collo
- Cuciture ribattute



Tessuto non felpato  
internamente

# NEBRASKA MAN



MELANGE 996281



WHITE 996285



NAVY 996280



BLACK 996282

S - M - L - XL - XXL - 3XL



20 pcs



260 g/m<sup>2</sup>



# NEBRASKA LADY



MELANGE 996293



WHITE 996292



NAVY 996290



BLACK 996291

S - M - L - XL



20 pcs



260 g/m<sup>2</sup>



NEW



**FELPA**  
**80% COTONE - 20% POLYESTERE**  
**IN FRENCH TERRY**

- Non felpata internamente
- Collo a lupetto
- Cerniere nastrate
- Zip lunga
- Due tasche con zip
- Collo, polsini e fondo maglia in costina elasticizzata
- Nastro di rinforzo interno collo



Tessuto non felpato internamente

# GEORGIA MAN

S - M - L - XL - XXL - 3XL  
4XL solo NAVY

 20 pcs  260 g/m<sup>2</sup>



GREY 994938



NAVY 994930



RED 994935



MELANGE 994933



GREEN 994932



ROYAL 994936



Collo a lupetto  
in costina elasticizzata



ORANGE 994934



WHITE 994937



BLACK 994931

# GEORGIA LADY



GREEN 994942



NAVY 994940



RED 994945

S - M - L - XL  
20 pcs 260 g/m<sup>2</sup>



BLACK 994941



GREY 994948



ROYAL 994946



MELANGE 994943



ORANGE 994944



WHITE 994947



**NEW**

**DA AGOSTO**

**FELPA 80% COTONE - 20% POLYESTERE  
IN FRENCH TERRY**

- **Non felpata internamente**
- Girocollo
- Cucitura incrociata sotto il collo
- **Maniche raglan**
- Polsini e fondo maglia in costina elasticizzata
- Cuciture ribattute



Cucitura incrociata sotto il collo



Tessuto non felpato internamente

# SEATTLE MAN

S - M - L - XL - XXL - 3XL  
4XL solo NAVY



20 pcs



260 g/m²



ROYAL 996303



GREY 996301



NAVY 996300



MELANGE 996304



WHITE 996306



GREEN 996305



BLACK 996302



# SEATTLE LADY



MELANGE 996313



WHITE 996311



NAVY 996310



BLACK 996312

S - M - L - XL



20 pcs



260 g/m²





NEW

DA AGOSTO

# BRISTOL

## FELPA 80% COTONE - 20% POLYESTERE IN FRENCH TERRY

- **Non felpata internamente**
- Collo a lupetto in felpa
- Zip corta
- Polsini e fondo maglia in costina elasticizzata
- Nastro di rinforzo interno collo
- Cuciture ribattute



Tessuto non felpato internamente





# BRISTOL MAN



NAVY 996260



GREY 996261



ROYAL 996264



BLACK 996262

S - M - L - XL - XXL - 3XL  
4XL solo NAVY



20 pcs



260 g/m²



# BRISTOL LADY

S - M - L - XL



20 pcs



260 g/m²



NAVY 996270



BLACK 996271





# PANTALONI IN



# FELPA E SPORTIVI

## PANTALONE TUTA IN 100% POLIESTERE

- Parte interna del tessuto in micropile
- Vita con tessuto elastico
- Laccetti stringivita
- Due tasche con zip
- Cerniera YKK
- Fondo gamba in tessuto elasticizzato h cm 5

ANCHE  
PER STAMPA  
SUBLIMATICA



Parte interna del tessuto  
in micropile



# BREMA

# BREMA MAN

S - M - L - XL - XXL



20 pcs



240 g/m<sup>2</sup>



NAVY 993751



RED 993752



ROYAL 993753



BLACK 993750



WHITE 993754



# BREMA LADY

S - M - L - XL - XXL



20 pcs



240 g/m<sup>2</sup>



NAVY 993761



RED 993762



ROYAL 993763



BLACK 993760



WHITE 993764





# ORLANDO

**PANTALONE IN FELPA**  
**65% COTONE - 35% POLIESTERE**

- Vita elastica
- Laccetti stringivita
- Due tasche anteriori
- Un taschino posteriore con zip coperta
- Fondo gamba in costina elasticizzata h cm 5



Due tasche anteriori  
con laccetti stringivita



Un taschino posteriore  
con zip coperta

# ORLANDO MAN

S - M - L - XL - XXL



20 pcs



280 g/m<sup>2</sup>



NAVY  
992880



DARK GREY  
992883



GREY MELANGE  
992882



BLACK  
992881



# ORLANDO LADY

S - M - L - XL - XXL



20 pcs



280 g/m<sup>2</sup>



NAVY  
992890



DARK GREY  
992893



GREY MELANGE  
992892



BLACK  
992891





**PANTALONE IN FRENCH TERRY  
80% COTONE 20% POLYESTERE**

- Non felpato internamente
- Vita elastica
- Laccetti stringivita
- Due tasche anteriori con zip
- Fondo gamba in costina elasticizzata h cm 5



Tessuto non felpato internamente



Tasche anteriori con zip

## HONDURAS LADY

S - M - L - XL



20 pcs



260 g/m<sup>2</sup>



BLACK 994400

## HONDURAS MAN

S - M - L - XL - XXL



20 pcs



260 g/m<sup>2</sup>



BLACK 994390



GREY 994392



NAVY 994391

NEW

NEW

DA AGOSTO

DA AGOSTO





### PANTALONE IN FELPA LEGGERA 100% COTONE FRENCH TERRY PRELAVATO

- Non felpato internamente
- Fascia in vita in costina elasticizzata h cm 5
- Laccetti stringivita in colore fluo
- Patta frontale con zip coperta
- Due tasche aperte anteriori
- Due tasche laterali con fodera interna e chiusura con bottone
- Una tasca posteriore con chiusura con bottone
- Fondo gamba in costina elasticizzata h cm 6
- Cuciture ribattute



Tasche laterali  
con fodera interna



Tasca posteriore con  
chiusura con bottone

## DAMASCO MAN

S - M - L - XL - XXL  
3XL solo NAVY



40 pcs



200 g/m<sup>2</sup>



NAVY  
990070



MELANGE  
990071



CAMOUFLAGE GREEN  
990079



**PANTALONE CORTO IN FELPA LEGGERA  
100% COTONE FRENCH TERRY PRELAVATO**

- Non felpato internamente
- Fascia in vita in costina elasticizzata h cm 5
- Laccetti stringivita in colore fluo
- Patta frontale con zip coperta
- Due tasche aperte anteriori
- Due tasche laterali con chiusura con bottone
- Una tasca posteriore con chiusura con bottone
- Fondo gamba con cucitura a taglio vivo
- Cuciture ribattute

S - M - L - XL - XXL - 3XL

 40 pcs  200 g/m<sup>2</sup>



Due tasche laterali con fodera interna e chiusura con bottone, fondo gamba con cucitura a taglio vivo



Una tasca posteriore con chiusura con bottone

# CAIRO



MELANGE 990101  
details ORANGE FLUO



NAVY 990100  
details GREEN FLUO



CAMOUFLAGE GREEN 990109  
details YELLOW FLUO



**PANTALONE CORTO DONNA IN FELPA LEGGERA  
100% COTONE FRENCH TERRY**

- Tessuto prelavato
- Non felpato internamente
- Fascia in vita elasticizzata h cm 5
- Laccetti stringivita in contrasto
- Profili in tessuto di rinforzo in contrasto
- Due tasche aperte anteriori con profili in contrasto
- Cuciture ribattute
- Bustina con coulisse addizionale e spilla per eventuale sostituzione

S - M - L - XL

S non disponibile WHITE



40 pcs



200 g/m²

# CRETA LADY



CAMOUFLAGE FLUO 990127  
details YELLOW FLUO  
coulisse addizionale  
WHITE



FUCSIA 990128  
details WHITE  
coulisse addizionale  
YELLOW FLUO



CAMOUFLAGE 990129  
details YELLOW FLUO  
coulisse addizionale  
WHITE



MELANGE 990121  
details NAVY  
coulisse addizionale  
YELLOW FLUO



BLACK 990123  
details WHITE  
coulisse addizionale  
YELLOW FLUO



WHITE 990125  
details ROYAL  
coulisse addizionale  
YELLOW FLUO



GREY 990126  
details FUCSIA FLUO  
coulisse addizionale  
WHITE



Bustina con coulisse  
addizionale e spilla per  
eventuale sostituzione



Fascia in vita elasticizzata h  
cm 5,  
profili in tessuto di rinforzo



**NEW**  
**STRETCH**  
**DA AGOSTO**

**PANTALONE IN TESSUTO ELASTICIZZATO  
 IN ORIZZONTALE E VERTICALE 4 STRETCH**

- **96% poliestere – 4% elasthan**
- Cerniere nastrate
- Due tasche anteriori con zip
- Due tasche laterali con zip
- Una tasca posteriore con zip
- Elastici in vita e passanti maggiorati
- Due bottoni automatici coperti in vita

S - M - L - XL - XXL - 3XL  
 42/44 - 46/48 - 50/52 - 54/56 - 58/60 - 62/64  
 XS  
 38/40 solo NAVY



30 pcs



180 g/m<sup>2</sup>



Due tasche laterali  
 con zip



Tasca posteriore  
 con zip

**ALGHERO MAN**



NAVY  
 995800



GREY  
 995802



ARMY GREEN  
 995803



BLACK  
 995801



**NEW**  
**STRETCH**  
**DA MAGGIO**

**PANTALONE CORTO IN TESSUTO ELASTICIZZATO  
 IN ORIZZONTALE E VERTICALE 4 STRETCH**

- **96% poliestere - 4% elasthan**
- Cerniere nastrate
- Due tasche anteriori con zip
- Due tasche laterali con zip
- Una tasca posteriore con zip
- Elastici in vita e passanti maggiorati
- Due bottoni automatici coperti in vita

S - M - L - XL - XXL - 3XL  
 42/44 - 46/48 - 50/52 - 54/56 - 58/60 - 62/64  
 XS  
 38/40 solo NAVY



50 pcs



180 g/m<sup>2</sup>



Tasca posteriore  
 con zip



Due tasche anteriori  
 con zip

**ALGHERO SHORTS MAN**



NAVY 996210



GREY 996212



ARMY GREEN 996214



BLACK 996211



Elastici in vita e  
 passanti maggiorati



Due tasche laterali  
 con zip



**NEW**  
**STRETCH**

### GONNA CORTA IN TESSUTO ELASTICIZZATO IN ORIZZONTALE E VERTICALE 4 STRETCH

- **96% poliestere – 4% elasthan**
- Pantaloncini interni nello stesso tessuto
- Una zip sul fianco per facilitarne l'indossamento
- Un taschino anteriore con zip
- Una tasca posteriore con zip
- Elastici in vita e passanti maggiorati
- Due bottoni automatici coperti in vita

S - M - L - XL  
38/40 42 44/46 48/50



50 pcs



180 g/m<sup>2</sup>



## ALGHERO SHORTS LADY



DA MAGGIO

NAVY  
996230



DA AGOSTO

BLACK  
996231





**PANTALONE CORTO PER SPORT  
100% POLYESTERE**

- Tessuto elasticizzato in vita
- Laccetti stringivita
- Vendibili in busta da 10 pezzi (senza bustine singole per il rimbusto)
- **Vendibili anche singolarmente** (senza bustina)



**LIMA MAN**

S/M - L/XL - XXL/3XL  10 pcs

 150 pcs  130 g/m<sup>2</sup>

**LIMA BOY**

M - L - XL - XXL  10 pcs  
5/6 - 7/8 - 9/11 - 12/13

 150 pcs  130 g/m<sup>2</sup>



BLACK  
993831



WHITE  
993830



BLACK  
993841



WHITE  
993840



**PANTALONI DA CALCIO  
100% POLIESTERE**

- Tessuto elasticizzato in vita
- Laccetti stringivita
- Vendibili in busta da 10 pezzi  
(pronte per la stampa  
piegate a metà, senza bustine per il rimborso)
- **Vendibili anche singolarmente** (senza bustine)



**NEW**

**DA GIUGNO**



# WEMBLEY MAN

S/M - L/XL - XXL/3XL



10 pcs



150 pcs



130 g/m<sup>2</sup>



NAVY  
995200



WHITE  
995201



BLACK  
995202

**PANTALONI CORTI/BOXER DA BAGNO  
100% POLIESTERE PONGEE**

- Tessuto elasticizzato in vita
- Laccetti stringivita
- Una tasca posteriore con zip
- Taschino interno portachiavi
- Fodera interna in tessuto retinato

S/M - L/XL - XXL/3XL

 100 pcs  80 g/m<sup>2</sup>

**BOSTON**



BLACK 995101



RED 995102



NAVY 995100



ROYAL 995103



**NEW**

**DA GIUGNO**



Tasca posteriore  
con zip

A woman with long, wavy brown hair is walking in a snowy, outdoor setting. She is wearing a dark blue quilted jacket with a hood and matching dark blue quilted pants. She is also wearing black boots with orange laces. The background is a blurred, snowy landscape with some buildings in the distance. A white horizontal bar is overlaid across the middle of the image, containing the text "PANTALONI LUNGHI".

# **PANTALONI LUNGHI**



**STRETCH**

### PANTALONE ELASTICIZZATO

- **98% cotone – 2% elasthan**
- Tessuto prelavato
- Due tasche anteriori
- Due tasche posteriori con bottone
- Elastici in vita sui fianchi solo per la taglia 58/60

#### Taglie numeriche reali

44 - 46 - 48 - 50 - 52 - 54 - 56 - 58/60

Corrispondenza solo per nostro uso gestionale (non reale)

XS - S - M - L - XL - XXL - 3XL - 4XL

44 - 46 - 48 - 50 - 52 - 54 - 56 - 58/60



20 pcs



260 g/m<sup>2</sup>

## GRENOBLE MAN



NAVY 994270



DARK GREY 994272



BLACK 994271

## PANTALONE DONNA ELASTICIZZATO

- 98% cotone - 2% elastane

- Tessuto prelavato

- Due tasche anteriori

- Due tasche posteriori con bottone

Taglie numeriche reali

XS - S - M - L - XL

38 40 42 44 46



20 pcs



260 g/m<sup>2</sup>

# GRENOBLE LADY



NAVY 995000

NEW

STRETCH

DA MAGGIO

## PANTALONE MULTITASCHE ELASTICIZZATO

- 98% cotone - 2% elasthan
- Tessuto prelavato
- Due tasche anteriori
- Due tasche laterali con bottoni automatici coperti
- Due tasche posteriori con bottoni automatici coperti
- Cucitura sulle ginocchia per maggior comfort
- Elastici in vita sui fianchi solo per la taglia 58/60

### Taglie numeriche reali

44 - 46 - 48 - 50 - 52 - 54 - 56 - 58/60

Corrispondenza solo per nostro uso gestionale (non reale)

XS - S - M - L - XL - XXL - 3XL - 4XL

44 - 46 - 48 - 50 - 52 - 54 - 56 - 58/60



20 pcs



260 g/m²



Due tasche laterali con bottoni automatici coperti



Due tasche posteriori con bottoni automatici coperti

# SAN MARINO MAN



ARMY GREEN 993013



NAVY 993010



LIGHT GREY 993014



DARK GREY 993011



KAKHI 993015



BLACK 993012

**STRETCH**

## PANTALONE DONNA MULTITASCHE ELASTICIZZATO

- **98% cotone – 2% elasthan**

- Tessuto prelavato

- Due tasche anteriori

- Due tasche laterali con bottoni automatici coperti

- Due tasche posteriori con bottoni automatici coperti

- Cucitura sulle ginocchia per maggior comfort

Taglie numeriche reali

XS - S - M - L

38 40 42 44



20 pcs



260 g/m<sup>2</sup>



**STRETCH**



Due tasche laterali con bottoni automatici coperti



Due tasche posteriori con bottoni automatici coperti

## SAN MARINO LADY



NAVY 993590



DARK GREY 993592



BLACK 993591



### PANTALONE MULTITASCHE ELASTICIZZATO

- **98% cotone - 2% elasthan**
- Tessuto prelavato
- Due tasche anteriori
- Due tasche laterali con bottoni automatici coperti
- Due tasche posteriori con bottoni automatici coperti
- Cucitura sulle ginocchia per maggior comfort
- Cerniera YKK
- Elastici in vita sui fianchi solo per la taglia 58/60

#### Taglie numeriche reali

44 - 46 - 48 - 50 - 52 - 54 - 56 - 58/60

Corrispondenza solo per nostro uso gestionale (non reale)

XS - S - M - L - XL - XXL - 3XL - 4XL

44 - 46 - 48 - 50 - 52 - 54 - 56 - 58/60



20 pcs



300 g/m<sup>2</sup>



Due tasche laterali con bottoni automatici coperti



Cucitura sulle ginocchia per maggior comfort

# SPALATO



ARMY GREEN  
994053



NAVY  
994050



KAKI  
994054



DARK GREY  
994052



BLACK  
994051



LIGHT GREY  
914055





**PANTALONE MULTITASCHE ELASTICIZZATO**

- **98% cotone - 2% elasthan**

- Tessuto prelavato
- Due tasche anteriori
- Due tasche laterali con bottoni automatici coperti
- Due tasche posteriori con bottoni automatici coperti
- Cucitura sulle ginocchia per maggior comfort
- Elastici in vita sui fianchi solo per la taglia 58/60

**Taglie numeriche reali**

44 - 46 - 48 - 50 - 52 - 54 - 56 - 58/60

Corrispondenza solo per nostro uso gestionale (non reale)

XS - S - M - L - XL - XXL - 3XL - 4XL

44 - 46 - 48 - 50 - 52 - 54 - 56 - 58/60

 20 pcs  330 g/m<sup>2</sup>



Due tasche laterali con bottoni automatici coperti



Due tasche posteriori con bottoni automatici coperti

**STRETCH**

**LITUANIA**



BLACK 993243



KAKHI 993242



NAVY 993241



GREY 993240



**STRETCH**

## PANTALONE MULTITASCHE ELASTICIZZATO

- **98% cotone - 2% elasthan**

- Tessuto prelavato
- Elastici in vita sui fianchi
- Due tasche anteriori
- Due tasche laterali con bottoni
- Una tasca laterale con zip coperta
- Una tasca portametro
- Due tasche posteriori con bottoni

S - M - L - XL - XXL - 3XL  
42/44 - 46/48 - 50/52 - 54/56 - 58/60 - 62/64

 20 pcs  300 g/m<sup>2</sup>

## AUSTRALIA MAN



GREY 992041



Una tasca portametro



Una tasca laterale con zip coperta, due tasche laterali con bottoni



NAVY 992040



BLACK 992042



**STRETCH**

### PANTALONE DONNA MULTITASCHE ELASTICIZZATO

- **98% cotone – 2% elasthan**

- Tessuto prelavato
- Due tasche anteriori
- Due tasche laterali con bottoni
- Una tasca laterale con zip coperta
- Una tasca portametro
- Due tasche posteriori con bottoni

Taglie numeriche reali

S - M - L XL

40 42 44 46



20 pcs



300 g/m<sup>2</sup>



# AUSTRALIA LADY



NAVY 993630



**STRETCH**

### PANTALONE MULTITASCHE ELASTICIZZATO

- 98% cotone - 2% elasthan
- Tessuto prelavato
- Elastici in vita sui fianchi
- Due tasche anteriori
- Due tasche laterali con bottoni
- Una tasca laterale con zip coperta
- Due tasche posteriori con bottoni

S - M - L - XL - XXL - 3XL  
42/44 - 46/48 - 50/52 - 54/56 - 58/60 - 62/64

 20 pcs  265 g/m<sup>2</sup>

## FRANCE MAN



Una tasca laterale con zip coperta, due tasche laterali con bottoni



GREY 992591



NAVY 992590



BLACK 992592



### PANTALONE DONNA MULTITASCHE ELASTICIZZATO

- 98% cotone - 2% elasthan
- Tessuto prelavato
- Due tasche anteriori
- Due tasche laterali con bottoni
- Una tasca laterale con zip coperta
- Due tasche posteriori con bottoni

Taglie numeriche reali

XS - S - M - L - XL  
38 40 42 44 46



Due tasche posteriori con bottoni

## FRANCE LADY



BLACK 993601



GREY 993602



NAVY 993600



**STRETCH**

**PANTALONE JEANS MULTITASCHE ELASTICIZZATO  
81% COTONE - 17% POLYESTERE - 2% ELASTAN**

- Tessuto prelavato
- Elastici in vita sui fianchi solo per la tg. 58/60
- Due tasche anteriori
- Due tasche laterali e due tasche posteriori con fodera interna e bottoni automatici coperti
- Cuciture frontali e arricciatura sulle ginocchia per maggior comfort

**Taglie numeriche reali**

44 - 46 - 48 - 50 - 52 - 54 - 56 - 58/60

Corrispondenza solo per nostro uso gestionale (non reale)

XS - S - M - L - XL - XXL - 3XL - 4XL

44 - 46 - 48 - 50 - 52 - 54 - 56 - 58/60



20 pcs



320 g/m<sup>2</sup>



Due tasche laterali con bottoni automatici coperti

**AUSTIN MAN**



INDIGO 991620



GREY 991621



**STRETCH**

**PANTALONE JEANS MULTITASCHE ELASTICIZZATO DONNA  
81% COTONE - 17% POLYESTERE - 2% ELASTAN**

- Tessuto prelavato
- Due tasche anteriori
- Due tasche laterali e due tasche posteriori con fodera interna e bottoni automatici coperti
- Cuciture frontali e arricciatura sulle ginocchia per maggior comfort

Taglie numeriche reali

XS - S - M - L  
38 40 42 44



20 pcs



320 g/m<sup>2</sup>



Cuciture frontali e arricciatura sulle ginocchia per maggior comfort

**AUSTIN LADY**



INDIGO 991625



GREY 991626



**STRETCH**

**PANTALONE JEANS ELASTICIZZATO  
78% COTONE - 20% POLYESTERE - 2% ELASTAN**

- Tessuto prelavato
- Due tasche anteriori
- Taschino portamoneta anteriore
- Due tasche posteriori
- Elastici in vita sui fianchi solo per la taglia 58/60
- Cuciture rinforzate

**Taglie numeriche reali**

44 - 46 - 48 - 50 - 52 - 54 - 56 - 58/60

Corrispondenza solo per nostro uso gestionale (non reale)

XS - S - M - L - XL - XXL - 3XL - 4XL

44 - 46 - 48 - 50 - 52 - 54 - 56 - 58/60



20 pcs



320 g/m<sup>2</sup>



Due tasche posteriori

# EL PASO MAN



INDIGO 991660



GREY 991661





**PANTALONE JEANS ELASTICIZZATO DONNA  
78% COTONE - 20% POLYESTERE - 2% ELASTAN**

- Tessuto prelavato
- Due tasche anteriori
- Taschino portamoneta anteriore
- Due tasche posteriori
- Cuciture rinforzate

Taglie numeriche reali

XS - S - M - L  
38 40 42 44

 20 pcs  320 g/m<sup>2</sup>



Due tasche posteriori

# EL PASO LADY



INDIGO 991665



GREY 991666



STRETCH

## DENVER

### PANTALONE JEANS MULTITASCHE ELASTICIZZATO 78% COTONE - 20% POLYESTERE - 2% ELASTANE

- Tessuto prelavato
- Elastici in vita sui fianchi solo per la tg. 58/60 (solo Man)
- Due tasche anteriori con taschino portamoneta
- Una tasca laterale con chiusura con velcro
- Doppia tasca laterale portautensili o portametro
- Due tasche posteriori



Doppia tasca laterale portautensili o portametro



Una tasca laterale con chiusura con velcro

# DENVER MAN

Taglie numeriche reali

44 - 46 - 48 - 50 - 52 - 54 - 56 - 58/60

Corrispondenza solo per nostro uso gestionale (non reale)

XS - S - M - L - XL - XXL - 3XL - 4XL

44 - 46 - 48 - 50 - 52 - 54 - 56 - 58/60

 20 pcs

 10,50 once



**NEW**

DA APRILE

GREY 993682



INDIGO 993680



# DENVER LADY

Taglie numeriche reali

XS - S - M - L - XL

38 40 42 44 46

 20 pcs

 10,50 once



INDIGO 993690





**STRETCH**

**PANTALONE MULTITASCHE ELASTICIZZATO  
98% COTONE - 2% ELASTAN**

- Tessuto prelavato
- Elastici in vita sui fianchi
- Due tasche anteriori
- Due tasche laterali con fodera interna e bottone
- Due tasche posteriori con bottone
- Cuciture frontali e sulle ginocchia per maggior comfort
- Fondo gamba con tessuto elasticizzato e cuciture h cm 5
- Vestibilità gamba fit

S - M - L - XL - XXL - 3XL  
42/44 - 46/48 - 50/52 - 54/56 - 58/60 - 62/64

 20 pcs  300 g/m<sup>2</sup>



Cuciture frontali e sulle ginocchia per maggior comfort



Due tasche laterali con fodera interna e bottone

# KABUL



NAVY 989260-C



GREY 989268-C



ARMY GREEN  
989262



BLACK  
989264



CAMOUFLAGE GREEN  
989269



CAMOUFLAGE GREY  
989261



## PANTALONE MULTITASCHE INVERNALE FODERATO

- **65% poliestere - 35% cotone**
- Fodera in **flanella 100% cotone**
- Elastici in vita sui fianchi
- Due tasche anteriori
- Due tasche laterali con bottoni automatici
- Una tasca laterale con zip
- Una tasca portametro o portautensile
- Due tasche posteriori con bottoni automatici

S - M - L - XL - XXL - 3XL  
42/44 - 46/48 - 50/52 - 54/56 - 58/60 - 62/64

 15 pcs  260 g/m<sup>2</sup> + 100 g/m<sup>2</sup>



Tasca portametro  
o portautensile

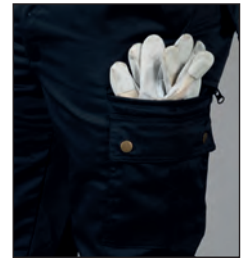

Tasche laterali  
con zip e bottoni

# MOSS



NAVY 987362



BLACK 987370



GREY 987366



Fodera in flanella  
100% cotone



STRETCH

RIPSTOP

# THAILAND

## PANTALONE MULTITASCHE ELASTICIZZATO

- **98% cotone – 2% elasthan**
- Lavorazione **Ripstop**
- Tessuto prelavato
- Elastici in vita sui fianchi
- Bottone centrale in metallo
- Due tasche anteriori
- Due tasche laterali con velcro
- Una tasca posteriore con velcro



Tessuto elasticizzato  
lavorato ripstop



Due tasche laterali con velcro

# THAILAND MAN



S - M - L - XL - XXL - 3XL  
42/44 - 46/48 - 50/52 - 54/56 - 58/60 - 62/64

 30 pcs  225 g/m<sup>2</sup>



NAVY  
994060



ARMY GREEN  
994063



BLACK  
994061



GREY  
994062

# THAILAND LADY

Taglie numeriche reali

S - M - L - XL  
38/40 42 44/46 48/50

XXL solo NAVY  
52/54

 30 pcs  225 g/m<sup>2</sup>



NAVY  
994070



ARMY GREEN  
994073



BLACK  
994071



GREY  
994072





**WeAr the Future**





**NEW**

**STRETCH**

**WORK**

**DA GIUGNO**

### PANTALONE MULTITASCHE ELASTICIZZATO

- Tessuto principale in 64% poliestere - 34% cotone - 2% elasthan
- Tessuto antiabrasione 98% poliestere - 2% elasthan su ginocchia, interno gamba e sedere
- Dettagli rifrangenti
- Due tasche anteriori con zip
- Una tasca con velcro sulla coscia
- Una tasca con zip sulla coscia e un taschino aperto
- Una tasca portautensili o portametro posteriore
- Una tasca posteriore con zip
- Elastici in vita sui fianchi e passanti maggiorati
- Bottone automatico in vita coperto

S - M - L - XL - XXL - 3XL  
 42/44 - 46/48 - 50/52 - 54/56 - 58/60 - 62/64  
 XS solo GREY  
 38/40

30 pcs 250 g/m<sup>2</sup>

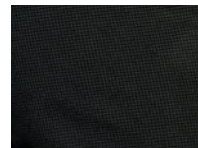

Tessuto di rinforzo antiabrasione

# SALONICCO



BLACK 996242



NAVY 996240

GREY 996241



**STRETCH**

**WORK**

## PANTALONE MULTITASCHE ELASTICIZZATO

- **98% cotone - 2% elastan**

- Tessuto prelavato

- **Fodera interna in maglina di poliestere**

- Dettagli e cuciture in contrasto

- Due tasche anteriori

- Due tasche applicate con bottoni automatici coperti

- Una tasca laterale con gancio portachiavi o portabadge, doppio portapenna e passante portautensile

- Gancio portamartello

- Tasca portametro

- Taschino portaoggetti

- Due tasche posteriori di cui una con chiusura con velcro

- Portaginocchiere in nylon 400D

- Elastici in vita e passanti maggiorati

- Rinforzo posteriore antistrappo

- Bottone automatico in vita coperto.

- **Nessun elemento graffiante**

S - M - L - XL - XXL - 3XL  
42/44 - 46/48 - 50/52 - 54/56 - 58/60 - 62/64



20 pcs



250 g/m<sup>2</sup> + 110 g/m<sup>2</sup>

# MOSTAR



GREY 993731  
details BLACK



NAVY 993730  
details BLACK

BLACK 993732  
details BLACK



Portaginocchiere in nylon 400D



Fodera interna in maglina



**STRETCH**

**WORK**

### PANTALONE MULTITASCHE ELASTICIZZATO

- **98% cotone - 2% elasthan**
- Tessuto prelavato
- Dettagli e cuciture in contrasto
- Due tasche anteriori
- Due tasche applicate con bottoni automatici coperti
- Una tasca laterale con gancio portachiavi o portabadge, doppio portapenna e passante portautensile
- Gancio portamartello
- Tasca portametro
- Taschino portaoggetti
- Due tasche posteriori di cui una con chiusura con velcro
- Portaginocchiere in nylon 400D
- Elastici in vita e passanti maggiorati
- Rinforzo posteriore antistrappo
- Bottone automatico in vita coperto.
- **Nessun elemento graffiante**

**XS** - S - M - L - XL - XXL - 3XL - 4XL  
 38/40 - 42/44 - 46/48 - 50/52 - 54/56 - 58/60 - 62/64 - 66/68

30 pcs 250 g/m<sup>2</sup>



Due tasche posteriori di cui una con chiusura con velcro

# RIAD



Gancio portamartello, tasca portametro



Una tasca laterale con gancio portachiavi o portabadge, doppio portapenna e passante portautensile



NAVY 991820  
details BLACK



GREY 991821  
details BLACK



BLACK 991822  
details BLACK



**STRETCH**

**WORK**

### PANTALONE MULTITASCHE ELASTICIZZATO

- **98% cotone – 2% elasthan**
- Tessuto prelavato
- Elastici in vita sui fianchi
- Passanti per cintura maggiorati
- Dettagli e cuciture in contrasto
- Due tasche anteriori
- Una tasca laterale a soffietto chiudibile con velcro
- Doppia tasca laterale portametro o portautensili
- Una tasca posteriore chiudibile con velcro
- Bottone automatico in vita coperto
- **Nessun elemento graffiante**

**S - M - L - XL - XXL - 3XL**  
 42/44 - 46/48 - 50/52 - 54/56 - 58/60 - 62/64

 **30 pcs**  **260 g/m²**



Una tasca posteriore chiudibile con velcro

# ALGERI



NAVY 992950  
 details BLACK



GREY 992951  
 details BLACK



Una tasca laterale chiudibile con velcro



Doppia tasca laterale portametro o portautensili



**STRETCH**

### PANTALONE MULTITASCHE ELASTICIZZATO

- **97% cotone canvas - 3% elasthan**
- Dettagli e cuciture in contrasto
- Due tasche anteriori di cui una con portacellulare e doppio portapenna
- Tasca laterale sinistra speciale per utensili
- Tasca laterale destra con pattina ricamabile e chiusura con automatici coperti; taschina con **portabadge removibile** mediante bottone; passanti in cordura portautensili
- Portaginocchiere
- Una tasca posteriore aperta
- Una tasca posteriore con velcro e profilo rifrangente
- Passanti rinforzati in vita
- Gancio portachiavi anteriore in pvc
- Bottone automatico in vita coperto
- **Nessun elemento graffiante**

S - M - L - XL - XXL - 3XL  
42/44 - 46/48 - 50/52 - 54/56 - 58/60 - 62/64

 30 pcs  250 g/m<sup>2</sup>

## QATAR



DARK GREY 991278  
details BLACK



NAVY 991270  
details BLACK



BEIGE 991272  
details BLACK

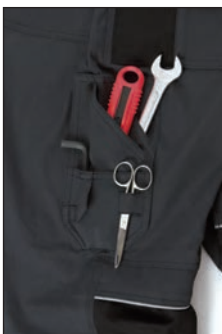

Tasca laterale portautensili



Tasca laterale portautensili e portabadge removibile



**STRETCH**

**WORK**

# ZURIGO

## PANTALONE MULTITASCHE ELASTICIZZATO

- **98% cotone – 2% elasthan**
- Tessuto prelavato
- Due tasche anteriori
- Una tasca laterale con velcro e piping
- Una tasca portametro o portautensili
- Una tasca posteriore con velcro e piping
- Due cuciture anteriori sotto il ginocchio
- Elastici in vita e passanti maggiorati
- Cuciture di rinforzo in contrasto
- Sacchetto con bottone di scorta

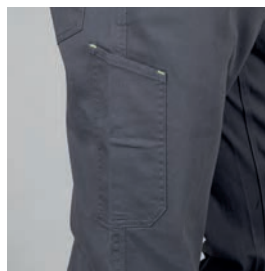

Tasca laterale portametro o portautensile



Tasca posteriore con piping giallo fluo o rifrangente



Tasca laterale con velcro e piping

# ZURIGO MAN



S - M - L - XL - XXL - 3XL  
42/44 - 46/48 - 50/52 - 54/56 - 58/60 - 62/64

20 pcs 260 g/m<sup>2</sup>



NAVY 994340  
piping YELLOW FLUO



GREY 994341  
piping YELLOW FLUO



BLACK 994342  
piping YELLOW FLUO



BLUE 994343  
piping REFLECTIVE

# ZURIGO LADY

S - M - L - XL  
38/40 - 42 - 44/46 - 48/50

XXL  
52/54 solo NAVY e BLUE

20 pcs 260 g/m<sup>2</sup>



NAVY 994350  
piping YELLOW FLUO



GREY 994351  
piping YELLOW FLUO



BLACK 994352  
piping YELLOW FLUO



BLUE 994353  
piping REFLECTIVE





**NEW**  
**LOGISTIC**  
**STRETCH**  
**DA MARZO**

# VIGO STRETCH

## PANTALONE MULTITASCHE ELASTICIZZATO

- **64% poliestere - 34% cotone - 2% elasthan**
- Doppie cuciture in contrasto
- Elastici in vita sui fianchi
- Due tasche anteriori
- Una tasca laterale a soffietto con velcro
- Doppia tasca laterale portautensili o portametro
- Una tasca posteriore con velcro
- Bottone coperto
- **Nessun elemento graffiante**



Doppia tasca laterale portautensili o portametro



Una tasca laterale a soffietto con velcro



Tasca posteriore con velcro



# VIGO STRETCH MAN



S - M - L - XL - XXL - 3XL  
42/44 - 46/48 - 50/52 - 54/56 - 58/60 - 62/64  
XS e 4XL solo NAVY  
38/40 66/68

 20 pcs  260 g/m<sup>2</sup>



NAVY 994952



GREY 994951



BLACK 994950

# VIGO STRETCH LADY

S - M - L - XL  
38/40 42 44/46 48/50

 20 pcs  260 g/m<sup>2</sup>



NAVY 994962



GREY 994961



BLACK 994960





LOGISTIC

## PANTALONE MULTITASCHE

- **100% cotone**
- Tessuto prelavato
- Cuciture in contrasto
- Elastici in vita sui fianchi
- Due tasche anteriori
- Una tasca laterale a soffietto con velcro
- Doppia tasca laterale portautensili o portametro
- Una tasca posteriore con velcro
- Bottone automatico in vita coperto
- **Nessun elemento graffiante**

S - M - L - XL - XXL - 3XL  
 42/44 - 46/48 - 50/52 - 54/56 - 58/60 - 62/64  
 XS e 4XL solo NAVY  
 38/40 e 66/68

 20 pcs  270 g/m<sup>2</sup>



Doppia tasca laterale portautensili o portametro



Una tasca laterale a soffietto con velcro

# VIGO MAN



ROYAL 992793



BLACK 992792



RED 992794



NAVY 992790



GREY 992791



GREEN 992795



LOGISTIC

## PANTALONE DONNA MULTITASCHE 100% COTONE

- **100% cotone**
- Tessuto prelavato
- Cuciture in contrasto
- Elastici in vita sui fianchi
- Due tasche anteriori
- Una tasca laterale a soffietto con velcro
- Doppia tasca laterale portautensili o portametro
- Una tasca posteriore con velcro
- Bottone automatico in vita coperto
- **Nessun elemento graffiante**

S - M - L - XL  
38/40 42 44/46 48/50



20 pcs



270 g/m<sup>2</sup>

# VIGO LADY



NAVY 993620



GREY 993621



**LOGISTIC**

### PANTALONE MULTITASCHE

- **65% poliestere – 35% cotone**
- Cuciture in contrasto
- Elastici in vita sui fianchi
- Due tasche anteriori
- Due tasche laterali con velcro
- Una tasca posteriore con bottone

S - M - L - XL - XXL - 3XL  
 42/44 - 46/48 - 50/52 - 54/56 - 58/60 - 62/64  
 4XL solo NAVY e GREY  
 66/68

 30 pcs  200 g/m<sup>2</sup>



Due tasche laterali  
con velcro



Una tasca posteriore  
con bottone

## BUCAREST MAN



NAVY 992390



ROYAL 992393



RED 992395



GREY 992391



BLACK 992392



GREEN 992394

## PANTALONE DONNA MULTITASCHE

- 65% poliestere – 35% cotone
- Cuciture in contrasto
- Elastici in vita sui fianchi
- Due tasche anteriori
- Due tasche laterali con velcro
- Una tasca posteriore con bottone

S - M - L - XL  
38/40 42 44/46 48/50

 30 pcs  200 g/m<sup>2</sup>

## BUCAREST LADY



LOGISTIC



NAVY 993610



**STRETCH**

**WORK**

### PANTALONE MULTITASCHE ELASTICIZZATO

- Tessuto in **polyestere 65% - cotone 35%**
- **Tessuto nero elasticizzato sulle gambe e sul posteriore polyestere 95% - spandex 5%**
- Dettagli rifrangenti
- Elastici in vita sui fianchi
- Bottone automatico in vita coperto
- Due tasche anteriori
- Una tasca con zip coperta sul fianco
- Due doppie tasche anteriori con velcro sulle gambe
- Una tasca portautensile posteriore
- Una tasca posteriore con zip coperta
- Fondo gamba regolabile tramite coulisse interna
- **Nessun elemento graffiante**

**XS** - S - M - L - XL - XXL - 3XL  
 38/40 - 42/44 - 46/48 - 50/52 - 54/56 - 58/60 - 62/64

XS non disponibile **BLACK**

 30 pcs  240 g/m<sup>2</sup>



Una tasca posteriore con zip coperta, una tasca portautensile, tessuto elasticizzato sul posteriore

# MELBOURNE



GREY 992801



NAVY 992800

BLACK 992802



Due doppie tasche anteriori sulle gambe, una tasca con zip coperta sul fianco



Tessuto elasticizzato sulle gambe



PAINTING

STRETCH

## PANTALONE MULTITASCHE ELASTICIZZATO

- **98% cotone - 2% elasthan**

- Tessuto prelavato
- Elastici in vita sui fianchi
- Passanti per cintura maggiorati
- Dettagli in contrasto
- Due tasche anteriori
- Una tasca laterale chiudibile con velcro
- Doppia tasca laterale portametro o portautensili
- Due tasche posteriori chiudibili con velcro
- Bottone automatico in vita coperto

- **Nessun elemento graffiante**

**XS** - S - M - L - XL - XXL - 3XL  
 38/40 - 42/44 - 46/48 - 50/52 - 54/56 - 58/60 - 62/64

 30 pcs  240 g/m<sup>2</sup>



Doppia tasca laterale portautensili o portametro

# CARAVAGGIO



WHITE 993570



**PAINTING**

### PANTALONE MULTITASCHE

- **65% poliestere - 35% cotone**
- Dettagli in contrasto
- Elastici in vita sui fianchi
- Due tasche anteriori
- Una tasca laterale chiudibile con velcro
- Doppia tasca laterale portautensili o portametro
- Due tasche posteriori con velcro
- Bottone automatico in vita coperto
- **Nessun elemento graffiante**
- **Vestibilità Slim**

S - M - L - XL - XXL - 3XL  
42/44 - 46/48 - 50/52 - 54/56 - 58/60 - 62/64

 30 pcs  200 g/m<sup>2</sup>



Doppia tasca laterale portautensili o portametro

# GIOTTO



WHITE 993560



Una tasca laterale chiudibile con velcro





**3 STRATI**  
**WATERPROOF**  
**4 STRETCH**

**PANTALONE IN SOFT SHELL A 3 STRATI IMPERMEABILE**

- 96% poliestere - 4% elasthan
- Impermeabilità 8000 mm/H<sub>2</sub>O
- Traspirabilità 1000 g/m<sup>2</sup>/24h
- Stampa rifrangente anteriore
- Stampa rifrangente posteriore
- Cerniere nastrate
- Due tasche esterne con zip
- Una tasca laterale con zip
- Doppia tasca posteriore portametro e portautensili, con piping giallo fluo e logo 4STRETCH
- Una tasca posteriore con velcro
- Tessuto antiusura sulle ginocchia con piping giallo fluo
- Tessuto antiusura nella parte interna del fondo gamba
- Elastici in vita e passanti maggiorati
- Bottone automatico in vita coperto
- **Nessun elemento graffiante**

S - M - L - XL - XXL - 3XL  
 42/44 - 46/48 - 50/52 - 54/56 - 58/60 - 62/64



Stampa rifrangente anteriore

**TONALE SOFTSHELL**



BLACK 994591



GREY 994592



NAVY 994590



Doppia tasca posteriore portametro e portautensili con piping giallo fluo e logo 4STRETCH



WATERPROOF

STRETCH

4 STRETCH

# TONALE

## PANTALONE IMPERMEABILE IN TESSUTO 4 STRETCH ELASTICIZZATO IN ORIZZONTALE E VERTICALE PER IL MASSIMO COMFORT

- **90% poliestere – 10% elastane**
- Tessuto di rinforzo color nero, in nylon 400D antistrappo
- **Impermeabilità 8000 mm/H<sub>2</sub>O**
- Stampe rifrangenti anteriori e posteriori
- Due tasche anteriori
- Due tasche applicate in tessuto antistrappo con bottoni automatici coperti
- Una tasca laterale in tessuto antistrappo con gancio estraibile portachiave o portabadge; doppio portapenne e passante porta utensile
- Doppia tasca posteriore portametro e portautensili in tessuto antistrappo e logo 4STRETCH
- Due tasche posteriori con velcro, in tessuto antistrappo
- Tessuto antistrappo sulle ginocchia con piping giallo fluo
- Tessuto antistrappo allungabile al fondo gamba
- Piping giallo fluo sulla tasca laterale e posteriore
- Elastici in vita e passanti maggiorati
- Bottone automatico in vita coperto
- Triple cuciture
- **Nessun elemento graffiante**

# TONALE LIGHT

S - M - L - XL - XXL - 3XL  
42/44 - 46/48 - 50/52 - 54/56 - 58/60 - 62/64



40 pcs



140 g/m²



Elastici in vita e passanti maggiorati



BLACK  
994601



GREY  
994602



NAVY  
994600



# TONALE MEDIUM

S - M - L - XL - XXL - 3XL  
42/44 - 46/48 - 50/52 - 54/56 - 58/60 - 62/64



40 pcs



260 g/m²

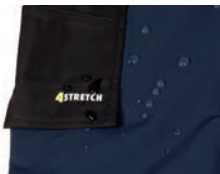

Impermeabilità 8000 mm/H<sub>2</sub>O



Doppia tasca posteriore  
con logo 4 STRETCH



BLACK  
994611



GREY  
994612



NAVY  
994610





- NEW**
- WATERPROOF**
- STRETCH**
- 4 STRETCH**
- DA OTTOBRE**

**PANTALONE IMPERMEABILE IN TESSUTO ELASTICIZZATO IN ORIZZONTALE E VERTICALE 4 STRETCH**

- Tessuto principale in **90% poliestere - 10% elastane**
- Tessuto di rinforzo **96% poliestere - 4% elastane antiabrasione** su ginocchia, interno gamba e sedere
- **Impermeabilità 8000 mm/H<sub>2</sub>O**
- Doppie cuciture
- Due tasche anteriori con zip
- Una tasca laterale con zip
- Una tasca posteriore con zip
- Elastici in vita e passanti maggiorati
- Bottone automatico in vita coperto

S - M - L - XL - XXL - 3XL  
42/44 - 46/48 - 50/52 - 54/56 - 58/60 - 62/64

 40 pcs  260 g/m<sup>2</sup>

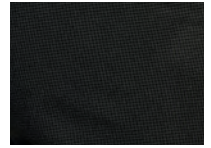

Tessuto di rinforzo antiabrasione

# ADAMELLO



NAVY 995901



GREY 995900

BLACK 995902



Tasca posteriore con zip, tessuto di rinforzo antiabrasione sul sedere



Tessuto di rinforzo antiabrasione sulle ginocchia



# PANTALONI CORTI





**PANTALONE CORTO MULTITASCHE  
IN JEANS ELASTICIZZATO  
78% COTONE - 20% POLYESTERE - 2% ELASTAN**

- Tessuto prelavato
- Elastici in vita sui fianchi solo per la tg. 58/60
- Taschino portamoneta anteriore
- Due tasche anteriori
- Due tasche laterali con bottone automatico coperto
- Due tasche posteriori con bottone automatico coperto

**Taglie numeriche reali**

44 - 46 - 48 - 50 - 52 - 54 - 56 - 58/60

Corrispondenza solo per nostro uso gestionale (non reale)

XS - S - M - L - XL - XXL - 3XL - 4XL

44 - 46 - 48 - 50 - 52 - 54 - 56 - 58/60



20 pcs



320 g/m<sup>2</sup>

# HOUSTON



INDIGO 992780



Due tasche laterali con  
bottone automatico coperto



Due tasche posteriori  
con bottone automatico coperto



**STRETCH**

**PANTALONE CORTO MULTITASCHE  
IN JEANS ELASTICIZZATO**  
**84% COTONE - 14,5% POLYESTERE - 1,5% LYCRA**

- Tessuto prelavato
- Elastici in vita sui fianchi solo per la tg. 58/60
- Due tasche anteriori con taschino portamoneta
- Una tasca laterale con chiusura con velcro
- Doppia tasca laterale portautensili o portametro
- Due tasche posteriori

**Taglie numeriche reali**

44 - 46 - 48 - 50 - 52 - 54 - 56 - 58/60

Corrispondenza solo per nostro uso gestionale (non reale)

XS - S - M - L - XL - XXL - 3XL - 4XL

44 - 46 - 48 - 50 - 52 - 54 - 56 - 58/60



20 pcs



320 g/m<sup>2</sup>

# DAKOTA



INDIGO 993720



GREY 993722

**NEW**

**DA APRILE**



Doppia tasca laterale  
portautensili o portametro



Due tasche posteriori



## PANTALONE CORTO MULTITASCHE ELASTICIZZATO

- 98% cotone - 2% elasthan

- Tessuto prelavato
- Due tasche anteriori
- Due tasche laterali con bottoni automatici coperti
- Due tasche posteriori con bottoni automatici coperti
- Elastici in vita sui fianchi solo per la taglia 58/60

Taglie numeriche reali

44 - 46 - 48 - 50 - 52 - 54 - 56 - 58/60

Corrispondenza solo per nostro uso gestionale (non reale)

XS - S - M - L - XL - XXL - 3XL - 4XL

44 - 46 - 48 - 50 - 52 - 54 - 56 - 58/60



20 pcs



260 g/m²

# MIKONOS



CAMOUFLAGE GREEN  
993236



CAMOUFLAGE GREY  
993237



KAKHI 993231



DARK GREY 993233



BLACK 993232



ARMY GREEN 993230



NAVY 993235



LIGHT GREY 993234





RIPSTOP

STRETCH

## PANTALONE CORTO MULTITASCHE ELASTICIZZATO

- 98% cotone - 2% elastan
- Lavorazione **Ripstop**
- Tessuto prelavato
- Elastici in vita sui fianchi
- Bottone centrale in metallo
- Due tasche anteriori
- Due tasche laterali con velcro
- Una tasca posteriore con velcro

S - M - L - XL - XXL - 3XL  
42/44 - 46/48 - 50/52 - 54/56 - 58/60 - 62/64

 30 pcs  225 g/m<sup>2</sup>



Due tasche laterali  
con velcro



Una tasca posteriore  
con velcro

# CAMBOGIA



NAVY 994080



ARMY GREEN 994083



BLACK 994081



GREY 994082



Tessuto ripstop elasticizzato



**STRETCH**

**WORK**

## PANTALONE CORTO MULTITASCHE ELASTICIZZATO

- **98% cotone – 2% elasthan**
- Tessuto prelavato
- Elastici in vita sui fianchi
- Passanti per cintura maggiorati
- Dettagli e cuciture in contraso
- Due tasche anteriori
- Una tasca laterale a soffietto chiudibile con velcro
- Doppia tasca laterale portametro o portautensili
- Una tasca posteriore chiudibile con velcro
- Bottone automatico in vita coperto
- **Nessun elemento graffiante**

S - M - L - XL - XXL - 3XL  
42/44 - 46/48 - 50/52 - 54/56 - 58/60 - 62/64

 30 pcs  260 g/m<sup>2</sup>



Una tasca laterale  
chiudibile con velcro



Doppia tasca laterale  
portametro o portautensili

# SUEZ



NAVY 992960  
details BLACK



GREY 992961  
details BLACK



**STRETCH**

**WORK**

## PANTALONE CORTO MULTITASCHE ELASTICIZZATO

### - 98% cotone - 2% elasthan

- Tessuto prelavato
  - Dettagli e cuciture in contrasto
  - Due tasche anteriori
  - Due tasche applicate con chiusura con velcro
  - Una tasca laterale con gancio portachiavi o portabadge, doppio portapenna e passante portautensile
  - Gancio portamartello
  - Tasca portametro
  - Taschino portaoggetti
  - Due tasche posteriori di cui una con chiusura con velcro
  - Elastici in vita e passanti maggiorati
  - Rinforzo posteriore antistrappo
  - Bottone automatico in vita coperto.
- Nessun elemento graffiante**

S - M - L - XL - XXL - 3XL  
42/44 - 46/48 - 50/52 - 54/56 - 58/60 - 62/64

 30 pcs  250 g/m<sup>2</sup>



Tasca laterale con gancio portachiavi o portabadge, doppio portapenna e passante portautensile



Gancio portamartello, tasca portametro

# EGYPT



NAVY 991910  
details BLACK



GREY 991911  
details BLACK



BLACK 991912  
details BLACK



## PANTALONE MULTITASCHE ELASTICIZZATO CORTO

- **95% cotone canvas – 5% poliestere**
- Elastici in vita sui fianchi
- Dettagli e cuciture in contrasto
- Due tasche anteriori di cui una con portacellulare e doppio portapenna
- Tasca laterale sinistra speciale per utensili
- Tasca laterale destra con pattina ricamabile e chiusura con automatici coperti;
- taschina con **portabadge removibile** mediante bottone;
- passanti in cordura portautensili
- Una tasca posteriore aperta
- Una tasca posteriore con velcro e profilo rifrangente
- Passanti rinforzati in vita
- Gancio portachiavi anteriore in pvc
- Bottone automatico in vita coperto
- **Nessun elemento graffiante**

S - M - L - XL - XXL - 3XL  
42/44 - 46/48 - 50/52 - 54/56 - 58/60 - 62/64

 30 pcs  250 g/m<sup>2</sup>

# NEW SIDNEY



DARK GREY 989501  
details BLACK



NAVY 989500  
details BLACK

BEIGE 989502  
details BLACK



Tasca multifunzioni  
e gancio portachiavi

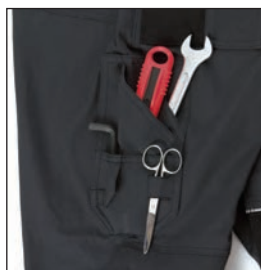

Tasca laterale  
portautensili



STRETCH

WORK

## PANTALONE CORTO MULTITASCHE ELASTICIZZATO

- 98% cotone – 2% elastan
- Tessuto prelavato
- Due tasche anteriori
- Una tasca laterale con velcro e piping
- Una tasca portametro o portautensili
- Una tasca posteriore con velcro e piping
- Elastici in vita e passanti maggiorati
- Cuciture di rinforzo in contrasto
- Sacchetto con bottone di scorta

S - M - L - XL - XXL - 3XL  
42/44 - 46/48 - 50/52 - 54/56 - 58/60 - 62/64

30 pcs 250 g/m<sup>2</sup>



Elastici in vita,  
cuciture di rinforzo in contrasto

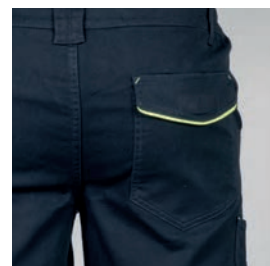

Tasca posteriore  
con velcro e piping

# ZURIGO SHORTS



NAVY 994360



GREY 994361



Una tasca portametro  
o portautensili



Tasca laterale  
con velcro e piping



BLACK 994362



BLUE 994363



**NEW**  
**STRETCH**  
**WORK**  
**DA AGOSTO**

### PANTALONE CORTO MULTITASCHE ELASTICIZZATO

- Tessuto principale in 64% poliestere 34% cotone 2% elasthan
- Tessuto antiabrasione 98% poliestere 2% elasthan sull'interno gamba e sul sedere
- Triple cuciture
- Dettagli rifrangenti
- Due tasche anteriori con zip
- Una tasca con velcro sulla coscia
- Una tasca con zip sulla coscia e un taschino aperto
- Una tasca portautensili o portametro posteriore
- Una tasca posteriore con zip
- Elastici in vita sui fianchi e passanti maggiorati
- Bottone automatico in vita coperto

S - M - L - XL - XXL - 3XL  
 42/44 - 46/48 - 50/52 - 54/56 - 58/60 - 62/64

 30 pcs  250 g/m<sup>2</sup>



Tessuto antiabrasione sul sedere



Tasca con zip sulla coscia e un taschino aperto

## SALONICCO SHORTS



NAVY 996250



Tasca posteriore con zip



BLACK 996251



GREY 996252

## PANTALONE CORTO MULTITASCHE ELASTICIZZATO

- **64% poliestere 34% cotone 2% elastane**

- Tessuto prelavato
- Doppie cuciture in contrasto
- Elastici in vita sui fianchi
- Due tasche anteriori
- Una tasca laterale a soffietto con velcro
- Doppia tasca laterale portautensili o portametro
- Una tasca posteriore con velcro
- Bottone automatico in vita coperto
- **Nessun elemento graffiante**

S - M - L - XL - XXL - 3XL  
42/44 - 46/48 - 50/52 - 54/56 - 58/60 - 62/64

 30 pcs  260 g/m<sup>2</sup>



Doppia tasca laterale portautensili o portametro



Tasca posteriore con velcro

## VIGO STRETCH SHORTS



GREY 994971



Tasca laterale a soffietto con velcro



BLACK 994970



NAVY 994972

NEW

STRETCH

WORK

DA MARZO



LOGISTIC

## PANTALONE CORTO MULTITASCHE

- **65% poliestere – 35% cotone**
- Cuciture in contrasto
- Elastici in vita sui fianchi
- Due tasche anteriori
- Una tasca laterale chiudibile con velcro
- Doppia tasca laterale portautensili o portametro
- Una tasca posteriore con velcro
- Bottone automatico in vita coperto
- **Nessun elemento graffiante**

S - M - L - XL - XXL - 3XL  
42/44 - 46/48 - 50/52 - 54/56 - 58/60 - 62/64

 30 pcs  200 g/m<sup>2</sup>

# TOLEDO



NAVY 992970



ROYAL 992973



GREY 992971



BLACK 992972



RED 992975



GREEN 992974



Una tasca laterale  
chiudibile con velcro



Doppia tasca laterale  
portautensili o portametro





PAINTING

### PANTALONE CORTO MULTITASCHE

- **65% poliestere - 35% cotone**
- Dettagli in contrasto
- Elastici in vita sui fianchi
- Due tasche anteriori
- Una tasca laterale chiudibile con velcro
- Doppia tasca laterale portautensili o portametro
- Due tasche posteriori con velcro
- Bottone automatico in vita coperto
- **Nessun elemento graffiante**

S - M - L - XL - XXL - 3XL  
42/44 - 46/48 - 50/52 - 54/56 - 58/60 - 62/64

 30 pcs  200 g/m<sup>2</sup>



Doppia tasca laterale portautensili o portametro

# TIZIANO



WHITE 993550



**WATERPROOF**  
**STRETCH**  
**4 STRETCH**

**PANTALONE CORTO IMPERMEABILE IN TESSUTO 4 STRETCH ELASTICIZZATO IN ORIZZONTALE E VERTICALE PER IL MASSIMO COMFORT**

- **90% poliestere – 10% elastane**
- Tessuto di rinforzo color nero, in nylon 400D antistrappo
- **Impermeabilità 8000 mm/H<sub>2</sub>O**
- Stampe rifrangenti anteriori e posteriori
- Due tasche anteriori
- Due tasche applicate in tessuto antistrappo con bottoni automatici coperti
- Una tasca laterale in nylon 400D antistrappo con gancio estraibile portachiave o portabadge; doppio portapenne e passante porta utensile
- Doppia tasca posteriore portametro e portautensili in nylon 400D antistrappo e logo 4STRETCH
- Due tasche posteriori con velcro, in nylon 400D antistrappo
- Piping giallo fluo sulla tasca laterale e posteriore
- Elastici in vita e passanti maggiorati
- Bottone automatico in vita coperto
- Triple cuciture
- **Nessun elemento graffiante**

S - M - L - XL - XXL - 3XL  
 42/44 - 46/48 - 50/52 - 54/56 - 58/60 - 62/64

60 pcs 140 g/m<sup>2</sup>



Impermeabilità 8000 mm/H<sub>2</sub>O

# TONALE SHORTS



NAVY 994620



GREY 994622



Tasca laterale in nylon 400D antistrappo con gancio estraibile portachiave o portabadge; doppio portapenne e passante porta utensile



Doppia tasca portametro e portautensili in nylon 400D antistrappo e logo 4STRETCH



BLACK 994621



**POLO  
IN JERSEY E SLUB**

FIAMMATA



# TENERIFE MAN

## POLO MANICA CORTA EFFETTO FIAMMATO

- 100% cotone slub jersey
- Tre bottoni in tinta (cinque per la versione lady)
- Doppio piping fluo sul colletto
- Nastro di rinforzo interno collo fluo
- Risvolto manica con cuciture fluo
- Spacchetti laterali con nastro di rinforzo fluo
- Imbustate singolarmente

S - M - L - XL - XXL  
3XL solo BLUE DENIM

 40 pcs  160 g/m<sup>2</sup>

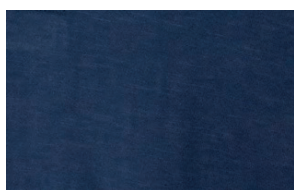

100% cotone fiammato  
ultra light



ARMY GREEN 990146  
piping YELLOW FLUO



BLACK 990141  
piping YELLOW FLUO



BLUE DENIM 990140  
piping YELLOW FLUO



COOL GREY 990148  
piping YELLOW FLUO

# TENERIFE BOY

M - L - XL - XXL  
5/6 7/8 9/11 12/13



40 pcs



160 g/m²



Risvolto manica  
con cuciture fluo



!!! SPECIAL PRICE !!!

WHITE 990165  
piping YELLOW FLUO



!!! SPECIAL PRICE !!!

COOL GREY 990168  
piping FUCSIA FLUO



!!! SPECIAL PRICE !!!

BLUE DENIM 990160  
piping YELLOW FLUO



!!! SPECIAL PRICE !!!

BLACK 990161  
piping YELLOW FLUO

# TENERIFE LADY



S - M - L - XL  
XXL solo BLUE DENIM



40 pcs



160 g/m²



COOL GREY 990158  
piping FUCSIA FLUO



!!! SPECIAL PRICE !!!

WHITE 990155  
piping YELLOW FLUO



BLUE DENIM 990150  
piping YELLOW FLUO



BLACK 990151  
piping YELLOW FLUO



ARMY GREEN 990156  
piping FUCSIA FLUO



**POLO MANICA CORTA IN JERSEY**

- 100% cotone pettinato
- Tre bottoni in tinta (cinque per la versione lady)
- Colletto in rib con doppio piping
- Bottoni in tinta
- Rinforzo interno collo in Oxford
- Interno fessino in Oxford
- Interno fondo manica in Oxford
- Interno spacchetti laterali in Oxford
- Imbustate singolarmente



Colletto in rib con doppio piping



Interno fondo manica in Oxford

# RODI MAN

S - M - L - XL - XXL - 3XL  
 XS solo NAVY, WHITE e GREEN

40 pcs 180 g/m<sup>2</sup>



DARK GREY 990909  
 piping WHITE



ROYAL 987978  
 piping WHITE



ARMY GREEN 990908  
 piping WHITE



VIOLET 987971  
 piping WHITE



MELANGE 987975  
 piping NAVY



GREEN 987976  
 piping WHITE



ORANGE 987977  
 piping WHITE



BLACK 987974  
 piping WHITE

!!! SPECIAL PRICE !!!



WHITE 987972  
piping NAVY



NAVY 987970  
piping WHITE



RED 987973  
piping WHITE



LIGHT GREEN 990906  
piping WHITE

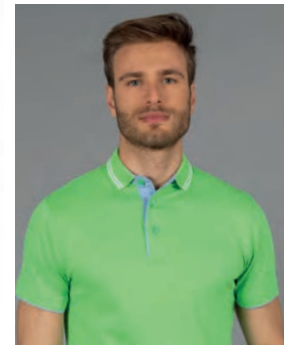

# RODI LADY

S - M - L - XL  
XXL solo BLACK, WHITE e NAVY

40 pcs 180 g/m<sup>2</sup>



NAVY 989660  
piping WHITE



LIGHT GREEN 990866  
piping WHITE

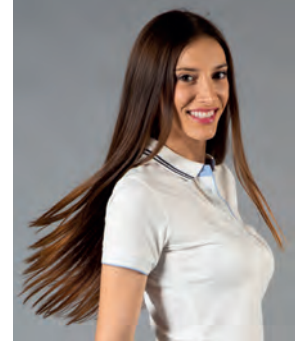

MELANGE 989665  
piping NAVY



BLACK 989664  
piping WHITE



ORANGE 989667  
piping WHITE



ARMY GREEN 990868  
piping WHITE



FUCSIA 990869  
piping WHITE



WHITE 989662  
piping NAVY



ROYAL 989668  
piping WHITE



RED 989663  
piping WHITE

# RODI BOY

S - M - L - XL  
3/4 5/6 7/8 9/11

40 pcs 180 g/m<sup>2</sup>



NAVY 990910



RED 990914



WHITE 990915



## MAIORCA MAN

### POLO MANICA CORTA IN JERSEY

- 100% cotone pettinato
- Quattro bottoni in tinta
- Colletto e fondo manica in rib con doppio piping
- Imbustate singolarmente

S - M - L - XL - XXL - 3XL



 40 pcs  200 g/m<sup>2</sup>

## MINORCA LADY

### POLO MANICA CORTA IN JERSEY

- 100% cotone pettinato
- Cinque bottoni in tinta
- Colletto e fondo manica in rib con doppio piping
- Imbustate singolarmente
- Vestibilità fit

XS - S - M - L - XL  
XXL solo WHITE

 40 pcs  200 g/m<sup>2</sup>

# MAIORCA MAN



DARK GREY 988969  
piping WHITE



!!! SPECIAL PRICE !!!

LIGHT VIOLET 988968  
piping WHITE



BLACK 988963  
piping WHITE



ORANGE 988967  
piping WHITE



MELANGE 988961  
piping NAVY



NAVY 988960  
piping WHITE





ROYAL 988962  
piping WHITE



RED 988964  
piping WHITE



WHITE 988965  
piping NAVY



IRISH GREEN 988966  
piping WHITE

# MINORCA LADY



DARK GREY 988971  
piping FUCSIA FLUO



!!! SPECIAL PRICE !!!

LIGHT VIOLET 988977  
piping WHITE



BLACK 988973  
piping WHITE



PINK 988978  
piping VIOLET



WHITE 988975  
piping NAVY



NAVY 988970  
piping WHITE



RED 988974  
piping WHITE



IRISH GREEN 988976  
piping WHITE



ROYAL 988972  
piping WHITE



FUCSIA 988979  
piping WHITE



# DUBAI MAN

## POLO MANICA CORTA IN JERSEY

- 100% cotone pettinato
- Tre bottoni bianco trasparente
- Colletto in rib
- Vendibili in busta da 5 pezzi (pronte per la stampa piegate a metà,

complete di 5 bustine singole per il rimbusto)

- **Vendibili anche singolarmente** (non imbustate, ma complete di bustine singole per il rimbusto)

S - M - L - XL - XXL - 3XL  
4XL solo DARK GREY, NAVY, WHITE e BLACK

 40 pcs  5 pcs  180 g/m<sup>2</sup>



BLACK 991463



WHITE 991465



LIGHT GREY 991459



ARMY GREEN 991458



RED 991464



DARK GREY 991467



LIGHT GREEN 991468



ROYAL 991462



BURGUNDY 991469



MELANGE 991461



NAVY 991460-C



ORANGE 991466

# DUBAI LADY

## POLO MANICA CORTA IN JERSEY

- 100% cotone pettinato
- Cinque bottoni bianco trasparente
- Colletto in rib
- **Imbustate singolarmente**
- **Vendibili singolarmente**



BLACK 991503



ARMY GREEN 991508



RED 991504



ORANGE 991501



LIGHT GREEN 991506



LIGHT GREY 991507



ROYAL 991502



NAVY 991500



WHITE 991505

S - M - L - XL  
XS , XXL solo BLACK, WHITE

40 pcs 180 g/m<sup>2</sup>



!!! SPECIAL PRICE !!!



Parte posteriore colletto  
in oxford



Colletto in heavy jersey,  
mezzaluna di rinforzo in oxford

# AUCKLAND

## POLO MANICA CORTA IN JERSEY

- 100% cotone pettinato
- Colletto in heavy jersey sopra e in oxford sotto
- Tre bottoni in contrasto
- Rinforzo interno collo in heavy jersey e interno fessino in heavy jersey
- Mezzaluna di rinforzo in oxford
- Rinforzo spacchetti laterali in oxford

**XS** - S - M - L - XL - XXL - 3XL  
3XL non disponibile NAVY e GREEN

 40 pcs  180 g/m<sup>2</sup>



BLACK 991986



MELANGE 991983



NAVY 991980



WHITE 991981



RED 991985



ROYAL 991982



GREEN 991984



Colletto, interno fessino e mezzaluna di rinforzo in oxford



Rinforzo spacchetti laterali in oxford



# ATENE

## POLO MANICA CORTA IN JERSEY

- 100% cotone pettinato
- Colletto in oxford
- Tre bottoni in tinta
- Mezzaluna di rinforzo in oxford
- Interno fessino in oxford
- Rinforzo spacchetti laterali in oxford

S - M - L - XL - XXL  
3XL solo NAVY

 40 pcs  180 g/m<sup>2</sup>



WHITE 99201



BLACK 99204



RED 99203



LIGHT GREY 99205



NAVY 99202



MELANGE 99202



Fascia colletto e fessino in contrasto

# VALENCIA

## POLO MANICA CORTA IN JERSEY

- 100% cotone pettinato
- Quattro bottoni
- Fascia colletto e fessino in contrasto
- Imbustate singolarmente

S - M - L - XL - XXL - 3XL

 40 pcs  180 g/m<sup>2</sup>



ROYAL 988402  
details WHITE



NAVY 988400  
details WHITE



MELANGE 988401  
details NAVY



BLACK 988403  
details WHITE



WHITE 988405  
details NAVY



GREEN 988406  
details WHITE



RED 988404  
details WHITE

### POLO MANICA CORTA IN JERSEY

- 100% cotone pettinato
- Tre bottoni bianchi trasparenti
- Colletto in rib
- Nastro di rinforzo interno collo
- Fondo manica aperto con orlo
- Vendibili in busta da 5 pezzi  
(pronte per la stampa, piegate a metà,  
complete di 5 bustine singole per il rimbusto)

**XS** - S - M - L - XL - XXL - 3XL - **4XL**  
XS e 4XL non disponibile RED e GREEN

 40 pcs  5 pcs  180 g/m<sup>2</sup>



Colletto in rib



# PANAMA



NAVY 993700



RED 993704



ROYAL 993703



GREY 993702



GREEN 993705



BLACK 993701



Parte posteriore del colletto con bandiera italiana



Due piping verticali in tessuto

# NEW STRASBURGO

## POLO MANICA CORTA IN JERSEY

- 100% cotone pettinato
- Quattro bottoni
- Fascia interno collo e fessino in contrasto
- Colletto e fondo manica in rib
- Parte posteriore del colletto con bandiera italiana
- Due piping verticali in tessuto
- Imbustate singolarmente

S - M - L - XL - XXL - 3XL

 40 pcs  200 g/m<sup>2</sup>



WHITE/NAVY 989015-C  
details GREEN/WHITE/RED



ROYAL/WHITE 989011-C  
details GREEN/WHITE/RED



NAVY/WHITE 989010-C  
details GREEN/WHITE/RED



LIGHT GREY/WHITE 989016-C  
details GREEN/WHITE/RED



BLACK/WHITE 989013-C  
details GREEN/WHITE/RED





**POLO MANICA CORTA IN JERSEY**

- 100% cotone pettinato
- Quattro bottoni
- Fascia colletto e fessino in contrasto
- Parte posteriore del colletto con bandiera
- Imbustate singolarmente

**XS - S - M - L - XL - XXL - 3XL**

**XS non disponibile A.GREEN, RED, DK GREY**

 40 pcs  180 g/m<sup>2</sup>



Parte posteriore del colletto con bandiera

# RICCIONE



**BLACK 989123 (ITA)**  
details GREEN/WHITE/RED



**ROYAL 989122 (ITA)**  
details GREEN/WHITE/RED



**RED 989128 (ITA)**  
details GREEN/WHITE/RED



**BLUE 989121 (ITA)**  
details GREEN/WHITE/RED



**WHITE 989126 (ITA)**  
details GREEN/WHITE/RED



**DARK GREY 989127 (ITA)**  
details GREEN/WHITE/RED



**ARMY GREEN 989129 (ITA)**  
details GREEN/WHITE/RED



**WHITE 989125 (GER)**  
details BLACK/RED/YELLOW



**RED 992940 (ESP)**  
details RED/YELLOW/RED



**NAVY 990430 (FRA)**  
details BLUE/WHITE/RED

**!!! SPECIAL PRICE !!!**



!!! SPECIAL PRICE !!!



Un bottone tricolore



Piping tricolore su fondo manica

# GENOVA

## POLO MANICA CORTA IN JERSEY

- 100% cotone pettinato
- Colletto e fondo manica in rib
- Due bottoni in tinta e uno con tricolore italiano
- Piping tricolore sul fondo manica
- Imbustata singolarmente

XS - S - M - L - XL - XXL - 3XL

40 pcs 180 g/m<sup>2</sup>



RED 992365



BLACK 992362



NAVY 992360



ROYAL 992361



WHITE 992363

!!! SPECIAL PRICE !!!



# RIO

## POLO MANICA CORTA IN JERSEY

- 100% cotone pettinato
- Quattro bottoni
- Fascia colletto e fessino in contrasto
- Scudetto Italia sul petto
- Imbustate singolarmente

S - M - L - XL - XXL



40 pcs



200 g/m<sup>2</sup>



ROYAL 989946



Scudetto Italia sul petto



**POLO PIQUÉ**  
MANICA CORTA



**POLO PIQUÉ**  
MANICA  
CORTA



### POLO MANICA CORTA

- 100% cotone piqué pettinato
- Tre bottoni in tinta
- Colletto e fondo maniche in rib con doppio piping bicolore
- Fascia laterale in contrasto con piping
- Nastro di rinforzo interno collo in contrasto
- Spacchetti laterali
- con nastro di rinforzo interno
- Imbustate singolarmente

**XS** - S - M - L - XL - XXL - 3XL  
 4XL solo NAVY/SKY e NAVY/RED

 40 pcs  200 g/m<sup>2</sup>



# ANKARA



Colletto e fondo maniche in rib con doppio piping bicolore



Spacchetti laterali con nastro di rinforzo interno



Fascia laterale con piping in contrasto



RED/YELLOW 993228  
piping WHITE



RED/DK GREY 993224  
piping WHITE



ARMY GREEN/CAMOUFLAGE  
993210  
piping YELLOW FLUO



CAMOUFLAGE/ARMY GREEN  
993212  
piping YELLOW FLUO



NAVY/LIGHT GREY 993221  
piping WHITE



NAVY/YELLOW 993218  
piping WHITE



NAVY/RED 993216  
piping WHITE



NAVY/ORANGE 993220  
piping WHITE



NAVY/LIGHT GREEN 993219  
piping WHITE



NAVY/SKY 993217  
piping WHITE



WHITE/NAVY 993227  
piping RED



WHITE/RED 993226  
piping NAVY



BLACK/YELLOW 993213  
piping WHITE



BLACK/LIGHT GREY 993211  
piping WHITE



DARK GREY/ORANGE 993214  
piping WHITE



LIGHT GREY/BLACK 993215  
piping WHITE



DARK GREEN/ORANGE 993222  
piping WHITE



ROYAL/WHITE 993225  
piping NAVY



ORANGE/BLACK 993223  
piping WHITE





# AOSTA LADY

## POLO MANICA CORTA

- 100% cotone piqué pettinato
- Doppio piping tricolore su colletto e fondo manica in rib
- Bottoni in tinta (cinque per lady, tre per man e boy)
- Spacchetti laterali con nastro di rinforzo tricolore
- Nastro di rinforzo nell'interno collo
- Imbustate singolarmente



RED 989694



ROYAL 989696



BLACK 989693



NAVY 989690



!!! SPECIAL PRICE !!!

LIGHT VIOLET 989698



MELANGE 989691



WHITE 989695



!!! SPECIAL PRICE !!!

LIGHT GREEN 989697

S - M - L - XL



40 pcs



200 g/m<sup>2</sup>



# AOSTA MAN

**XS** - S - M - L - XL - XXL - 3XL  
 4XL solo NAVY, BLACK, ROYAL e WHITE

 40 pcs  200 g/m<sup>2</sup>



NAVY 988440



GREY 988448



MELANGE 988441



LIGHT VIOLET 988439



YELLOW 988438



WHITE 988445



ARMY GREEN 988446



LIGHT GREEN 988437



ORANGE 988447



RED 988444



ROYAL 988442



BLACK 988443



GREEN 988449

# AOSTA BOY

S - M - L - XL - XXL  
 3/4 5/6 7/8 9/11 12/13

 40 pcs  200 g/m<sup>2</sup>



NAVY 989710



RED 989714



Spacchetti laterali  
 con nastro di rinforzo  
 tricolore



ROYAL 989713



BLACK 989711



WHITE 989712



**POLO MANICA CORTA**

- 100% cotone piqué pettinato
- Colletto e fondo manica in rib
- Bottoni in tinta e un bottone con tricolore italiano
- Un bottone addizionale in tinta
- Spacchetti laterali
- Nastro di rinforzo nell'interno collo
- Imbustate singolarmente

# COLOMBIA LADY



RED 991054



FUCSIA 991059



ORANGE 991057



ROYAL 991052



WHITE 991055



NAVY 991050



LIGHT VIOLET 991058



MELANGE 991051



BLACK 991053



LIGHT GREEN 991056

S - M - L - XL



40 pcs



180 g/m<sup>2</sup>

# COLOMBIA MAN

S - M - L - XL - XXL  
3XL solo NAVY

 40 pcs

 180 g/m<sup>2</sup>



SKY 991037



NAVY 991030



RED 991034



LIGHT MELANGE 991031



YELLOW 991038



WHITE 991035



ORANGE 991046



ARMY GREEN 991049



LIGHT GREEN 991036



LIGHT VIOLET 991048



DARK GREY 991047



ROYAL 991032



BLACK 991033



FUCSIA 991039

# COLOMBIA BOY

M - L - XL - XXL  
5/6 7/8 9/11 12/13  
S solo NAVY  
3/4

 40 pcs  180 g/m<sup>2</sup>



ROYAL 991022



NAVY 991020



RED 991024



Bottone tricolore  
italiano



BLACK 991023



FUCSIA 991029



WHITE 991025

## POLO MANICA CORTA

- 100% cotone piquè pettinato
- Tre bottoni in contrasto
- Colletto e fondo manica in rib
- Colletto, fondo manica e fessino in contrasto
- Nastro di tessuto colorato sul fessino
- Parte posteriore del colletto con 5 strisce colorate
- Nastro di rinforzo interno collo in tinta
- Spacchetti laterali con nastro di rinforzo colorato
- Imbustate singolarmente

S - M - L - XL - XXL  
3XL solo NAVY



40 pcs



200 g/m²



Parte posteriore del colletto  
con 5 strisce colorate



Spacchetti laterali  
con nastro di rinforzo



# ABU DHABI



MELANGE 993283  
(red-white-navy)



NAVY 993280  
(red-white-navy)



ROYAL 993284  
(red-white-green)



BLACK 993281  
(yellow-white-black)



WHITE 993285  
(red-white-navy)



GREEN 993282  
(red-white-navy)



### POLO MANICA CORTA

- 100% cotone piqué pettinato
- Colletto e fondo manica in rib con doppio piping
- Tre bottoni
- Spacchetti laterali con all'interno nastro di rinforzo
- Nastro di rinforzo interno collo in contrasto
- Imbustate singolarmente

**XS** - S - M - L - XL - XXL - 3XL  
 XS non disponibile GREEN e ORANGE

 40 pcs  200 g/m<sup>2</sup>



Nastro di rinforzo interno collo in contrasto

# STOCCARDA



NAVY 988980  
piping WHITE



ROYAL 988982  
piping WHITE



GREY 988989  
piping ORANGE



GREEN 988986  
piping WHITE



MELANGE 988981  
piping NAVY



GREY 988988  
piping WHITE



ORANGE 988987  
piping BLACK



WHITE 988985  
piping NAVY



RED 988984  
piping WHITE



BLACK 988983  
piping WHITE



### POLO MANICA CORTA

- 100% cotone piqué pettinato
- Tre bottoni in tinta
- Colletto e fondo manica in rib con doppio piping
- Nastro di rinforzo interno collo
- Spacchetti laterali
- Imbustate singolarmente

S - M - L - XL - XXL - 3XL

 40 pcs  180 g/m<sup>2</sup>



Colletto e fondo manica in rib con doppio piping



Spacchetti laterali

# PARIS MAN



WHITE 992904  
piping ORANGE



WHITE 992917  
piping NAVY



WHITE 992918  
piping RED



WHITE 992919  
piping ROYAL



NAVY 992913  
piping ORANGE



NAVY 992900  
piping WHITE



NAVY 992901  
piping RED



NAVY 992902  
piping YELLOW FLUO



NAVY 992903  
piping ROYAL



BLACK 992907  
piping WHITE



BLACK 992908  
piping YELLOW



ROYAL 992909  
piping WHITE



ARMY GREEN 992910  
piping ORANGE



YELLOW 992911  
piping NAVY



RED 992905  
piping WHITE



RED 992906  
piping YELLOW



LIGHT GREEN 992912  
piping WHITE



DARK GREY 992916  
piping WHITE



LIGHT MELANGE 992914  
piping NAVY



LIGHT GREY 992915  
piping ORANGE

# PARIS LADY

S - M - L - XL



40 pcs



180 g/m<sup>2</sup>



BLACK 992925  
piping FUCSIA



BLACK 992924  
piping WHITE



LIGHT GREY 992928  
piping FUCSIA



ARMY GREEN 992927  
piping ORANGE



NAVY 992921  
piping FUCSIA



RED 992922  
piping WHITE



ROYAL 992926  
piping WHITE



WHITE 992929  
piping NAVY



## POLO MANICA CORTA

- 100% cotone pettinato
- Bottoni bianco trasparente
- Colletto e fondo manica in rib
- Nastro di rinforzo nell'interno collo
- Spacchetti laterali

### - Vendibili singolarmente

**Lady e Boy (imbustate singolarmente)**

### - La versione Man è vendibile

**in busta da 5 pz per taglia,**

(pronte per la stampa piegate a metà, complete di bustine singole

per il rimborso) ed è **vendibile anche**

**singolarmente** (non imbustate, ma

complete di bustine singole per il

rimbusto)



# SAN FRANCISCO LADY

Imbustate singolarmente,  
vendibili singolarmente

S - M - L - XL  
XXL solo BLACK, WHITE, NAVY



40 pcs



180 g/m<sup>2</sup>



SAND 991873



RED 991863



NAVY 991860



LIGHT GREEN 991865



LIGHT GREY 991869



ORANGE 991872



ROYAL 991864



WHITE 991861



DARK GREY 991870



GREEN 991871



LIGHT MELANGE 991868



BLACK 991862



YELLOW 991867



# SAN FRANCISCO MAN

Vendibile in busta da 5 pezzi  
o singolarmente (non imbustate  
ma con busta a parte)

S - M - L - XL - XXL - 3XL  
4XL solo NAVY e WHITE

 40 pcs  180 g/m<sup>2</sup>

 5 pcs



SAND 991852



ARMY GREEN 991439



NAVY 991440



DARK GREY 991447



LIGHT GREY 991851



YELLOW 991850



ORANGE 991449



LIGHT MELANGE 991441



LIGHT GREEN 991446



WHITE 991445



RED 991444



ROYAL 991442



BLACK 991443



GREEN 991448

# SAN FRANCISCO BOY

Imbustate singolarmente,  
vendibili singolarmente

M - L - XL - XXL  
5/6 7/8 9/11 12/13

 40 pcs  180 g/m<sup>2</sup>



NAVY 991840



RED 991843



Fondo manica in rib



LIGHT GREEN 991844



ROYAL 991842



WHITE 991841





### POLO MANICA CORTA 100% COTONE

- 100% cotone piqué pettinato
- Colletto e fondo manica in rib
- Tre bottoni bianco trasparente
- Rinforzo interno collo
- Spacchetti laterali
- Imbustate singolarmente

S - M - L - XL - XXL - 3XL  
XS, 4XL solo NAVY e WHITE

 40 pcs  180 g/m<sup>2</sup>

# BRASILE



CAMOUFLAGE GREEN 988662



CAMOUFLAGE GREY 988663



LIGHT MELANGE 988661



NAVY 988640



GREEN 988649



ORANGE 988648



ROYAL 988642



WHITE 988645



RED 988644



GREY 988647



BLACK 988643



LIGHT GREEN 988659



**LOGISTIC**

**POLO MANICA CORTA**

- 100% cotone piqué pettinato
- Tre bottoni in tinta
- Colletto e fondo manica in rib
- Spacchetti laterali
- Vendibili in busta da 5 pezzi (pronte per la stampa piegate a metà, complete di bustine singole per il rimbusto)
- **Non vendibili singolarmente**

S - M - L - XL - XXL - 3XL  
XS e 4XL solo NAVY

 40 pcs     5 pcs     180 g/m<sup>2</sup>



Colletto in rib  
con tre bottoni in tinta

# FARO



Fondo manica in rib



NAVY 992530



RED 992534



GREEN 992535



Spacchetti laterali



GREY 992531



ROYAL 992533



BLACK 992532

## POLO MANICA CORTA

- 100% cotone piqué pettinato
- Collo "button down" in tessuto piqué
- Mezzaluna interno collo in Oxford
- Tre bottoni in contrasto
- Fondo manica aperto con orlo
- Parte posteriore allungata
- Spacchetti laterali
- Imbustate singolarmente

S - M - L - XL - XXL - 3XL

 40 pcs  180 g/m<sup>2</sup>

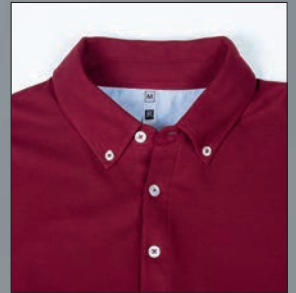

Mezzaluna interno collo  
in Oxford

# PHUKET

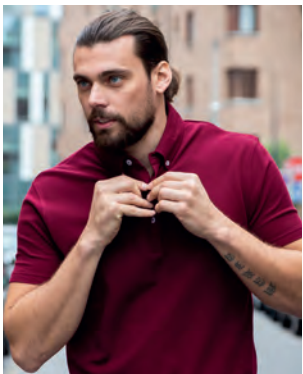

BLACK  
993712



WHITE  
993711



ROYAL  
993716



NAVY  
993710



BURGUNDY  
993718



DARK AVIO  
993714



GREEN  
993713



RED  
993715



SAND  
993717

### POLO MANICA CORTA CON TASCHINO

- 100% cotone piqué pettinato
- Tre bottoni in tinta
- Colletto e fondo manica in rib
- Taschino con bottone tricolore italiano
- Spacchetti laterali
- Nastro di rinforzo nell'interno collo
- 1 bottone addizionale in tinta
- Imbustate singolarmente

S - M - L - XL - XXL  
3XL solo NAVY

 40 pcs  180 g/m<sup>2</sup>



Taschino con bottone tricolore italiano

!!! SPECIAL PRICE !!!



# MEXICO



NAVY 991160



ROYAL 991162



ARMY GREEN 991166



WHITE 991165



DARK GREY 991169



RED 991164



BLACK 991163



# KUWAIT

## POLO MANICA CORTA

- 100% cotone piqué pettinato
- Cinque bottoni in tinta
- Colletto basso alla "coreana"
- Parte posteriore allungata
- Spacchetti laterali
- Imbustate singolarmente



Colletto basso alla "coreana",  
cinque bottoni in tinta



Parte posteriore allungata

# KUWAIT MAN



S - M - L - XL - XXL  
3XL solo NAVY e WHITE



40 pcs



180 g/m²



RED 992555



NAVY 992550



ROYAL 992553



MELANGE 992556



BLACK 992551



WHITE 992552



LIGHT GREY 992554

# KUWAIT LADY

S - M - L - XL



40 pcs



180 g/m²



NAVY 992980



WHITE 992982



BLACK 992981



MELANGE 992986



ROYAL 992983



RED 992985



LIGHT GREY 992984

WORK

### POLO MANICA CORTA

- 100% cotone piqué pettinato
- Colletto e fondo manica in rib con piping
- Fascia laterale colorata con piping in contrasto
- Tre bottoni in contrasto
- Nastro di rinforzo nell'interno collo
- Spacchetti laterali con nastro di rinforzo
- Imbustate singolarmente

S - M - L - XL - XXL - 3XL



40 pcs



200 g/m²



# DURBAN



NAVY/BLACK 991970  
details LIGHT GREY



GREY/BLACK 991971  
details RED



Fascia laterale con piping  
in contrasto





### POLO MANICA CORTA ELASTICIZZATA

- 95% cotone - 5% spandex
- Tre bottoni in contrasto
- **Maniche raglan con piping rifrangente**  
anteriore e posteriore
- Colletto e fondo manica in rib con piping
- Nastro di rinforzo interno collo in contrasto
- Spacchetti laterali con nastro di rinforzo in contrasto
- Imbustate singolarmente

S - M - L - XL - XXL - 3XL



40 pcs



200 g/m<sup>2</sup>

WORK

STRETCH

# CHICAGO



GREY/BLACK 993301  
details RED



NAVY/BLACK 993300  
details LIGHT GREY





STRETCH

4 STRETCH

### POLO MANICA CORTA ELASTICIZZATA

- 95% cotone - 5% spandex
- Tre bottoni in tinta cuciti con filo giallo fluo
- Colletto e polsini in rib
- Nastro di rinforzo interno collo in colore giallo fluo
- Piping giallo fluo anteriore sulle spalle e posteriore sulla schiena
- Taschino sul petto con cuciture giallo fluo, suddiviso in 3 spazi portapenne
- Spacchetti laterali con nastro di rinforzo in colore giallo fluo
- Imbustate singolarmente

S - M - L - XL - XXL - 3XL



40 pcs



200 g/m<sup>2</sup>



Piping giallo fluo sulla schiena

# BORDEAUX



NAVY 994630



GREY 994631



BLACK 994632



**POLO PIQUÉ**  
MANICA LUNGA

## POLO MANICA LUNGA

- 100% cotone piqué pettinato
- Doppio piping bicolore su colletto e polsino in Rib
- Fascia laterale con piping in contrasto
- Tre bottoni in tinta
- Spacchetti laterali con all'interno nastro di rinforzo
- Nastro di rinforzo interno collo
- Imbustate singolarmente

S - M - L - XL - XXL

3XL solo NAVY/SKY e NAVY/RED



40 pcs



200 g/m²



Fascia laterale con piping in contrasto



# MALTA



CAM. GREEN/ARMY G.  
992127



NAVY/SKY  
992120



ROYAL/WHITE  
992122



DARK GREY/ORANGE  
992123



LIGHT GREY/BLACK  
992125



NAVY/RED  
992121



RED/DARK GREY  
992124



BLACK/ORANGE  
992126



### POLO MANICA LUNGA

- 100% cotone piqué pettinato
- Doppio piping su colletto e polsino manica in rib
- Tre bottoni in tinta
- Spacchetti laterali con nastro di rinforzo
- Rinforzo interno collo
- Imbustate singolarmente

S - M - L - XL - XXL  
3XL solo NAVY

 40 pcs  200 g/m<sup>2</sup>



Doppio piping su colletto

# NEW MARSIGLIA



Spacchetti laterali con nastro di rinforzo



NAVY 990050  
piping WHITE



ROYAL 990052  
piping WHITE



DARK GREY 990059  
piping ORANGE



GREY 990058  
piping WHITE



WHITE 990055  
piping NAVY



RED 990054  
piping WHITE



BLACK 990053  
piping WHITE

## POLO MANICA LUNGA

- 100% cotone piqué pettinato
- Tre bottoni in tinta
- Colletto e polsini in rib
- Spacchetti laterali
- Imbustate singolarmente

S - M - L - XL - XXL - 3XL  
XS e 4XL solo NAVY



40 pcs



180 g/m<sup>2</sup>

LOGISTIC



# TUNISI MAN



NAVY 992540



RED 992544



GREEN 992545



GREY 992541



ROYAL 992543



BLACK 992542

**NEW**  
**DA LUGLIO**

### POLO DONNA MANICA LUNGA

- 100% cotone piqué pettinato
- Quattro bottoni in tinta
- Colletto e polsini in rib
- Spacchetti laterali
- Imbustate singolarmente

S - M - L - XL  
XXL solo NAVY

 40 pcs  180 g/m<sup>2</sup>



# TUNISI LADY



NAVY 996110



RED 996114



GREEN 996115



GREY 996112



ROYAL 996113



BLACK 996111

## POLO MANICA LUNGA

- 100% cotone piqué pettinato
- Piping tricolore su colletto e polsino manica in rib
- Bottoni in tinta
- Spacchetti laterali con nastro di rinforzo tricolore
- Rinforzo interno collo
- Imbustate singolarmente

S - M - L - XL - XXL  
3XL solo NAVY e ROYAL  
4XL solo NAVY

 40 pcs  200 g/m<sup>2</sup>



Spacchetti con nastro di rinforzo tricolore



# SAVONA MAN



NAVY 989840



ROYAL 989842



DARK GREY 989849



WHITE 989845



RED 989846



BLACK 989843







### POLO DONNA MANICA LUNGA

- 100% cotone piqué pettinato
- Piping tricolore su colletto e polsino manica in rib
- Bottoni in tinta
- Spacchetti laterali con nastro di rinforzo tricolore
- Rinforzo interno collo
- Imbustate singolarmente

S - M - L - XL



40 pcs



200 g/m<sup>2</sup>

NEW

DA LUGLIO



# SAVONA LADY



NAVY 996100



BLACK 996101



ROYAL 996102



### POLO MANICA LUNGA

- 100% cotone piqué pettinato
- 2 bottoni in tinta e 1 bottone con tricolore italiano
- 1 bottone addizionale in tinta
- Colletto e polsini in rib
- Nastro di rinforzo nell'interno collo
- Spacchetti laterali
- Imbustate singolarmente

S - M - L - XL - XXL  
XS, S, 4XL solo NAVY

 40 pcs  180 g/m<sup>2</sup>



Un bottone con tricolore italiano

# NEW ZEALAND



NAVY 991310



ROYAL 991312



DARK GREY 991318



ARMY GREEN 991319



LIGHT MELANGE 991311



LIGHT GREEN 991316



ORANGE 991317



WHITE 991315



RED 991314



BLACK 991313



WORK

STRETCH

### POLO MANICA LUNGA ELASTICIZZATA

- 95% cotone - 5% spandex
- Tre bottoni in contrasto
- **Maniche raglan con piping rifrangente** anteriore e posteriore
- Colletto e polsini in rib con piping
- Nastro di rinforzo interno collo in contrasto
- Spacchetti laterali con nastro di rinforzo in contrasto
- Imbustate singolarmente

S - M - L - XL - XXL - 3XL



40 pcs



200 g/m<sup>2</sup>



Maniche raglan con piping rifrangente anteriore e posteriore

# DETROIT



NAVY/BLACK 993290  
details LIGHT GREY



GREY/BLACK 993291  
details RED

A person wearing a bright blue jacket is shown from the side, standing in front of a modern building. The building has a glass facade and a sign that reads "THE STAGE". In the foreground, there is a fountain with water spraying upwards. The scene is set during the day with a clear sky.

**T-SHIRT e CANOTTE  
IN SLUB JERSEY E POLYESTERE**





### T-SHIRT DONNA MANICA CORTA CON COLLO A V EFFETTO FIAMMATO

- 100% cotone pettinato **Slub**
- Colletto basso h cm 1.0
- Nastro di rinforzo interno collo
- Cuciture laterali per una migliore vestibilità
- Vestibilità fashion
- Imbustate singolarmente
- **Vendibili singolarmente**

**XS** - S - M - L - XL  
XXL solo BLACK

 100 pcs  150 g/m<sup>2</sup>



Tessuto effetto fiammato

# ANTIGUA LADY



BLACK 991491



BLUE DENIM 991492



WHITE 991490



LIGHT GREEN 991493

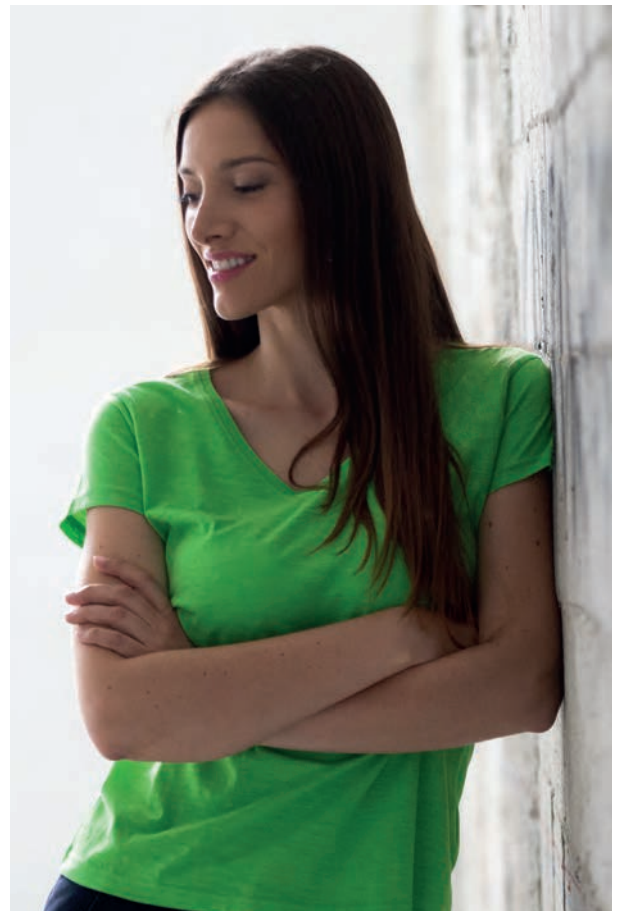



### T-SHIRT MANICA CORTA GIROCOLLO

- 100% cotone pettinato
- stampato effetto fiammato**
- Colletto basso h cm 1.2
- Vestibilità maniche fashion
- Cuciture laterali per migliore vestibilità
- Vestibilità fashion
- **Vendibili singolarmente**

S - M - L - XL - XXL - 3XL



100 pcs



150 g/m<sup>2</sup>



## IBIZA MAN



CAMOUFLAGE BLUE  
990025



CAMOUFLAGE GREY  
990021



CAMOUFLAGE GREEN  
990029



FIAMMATA

# PERTH BOY

## T-SHIRT MANICA CORTA GIROCOLLO EFFETTO FIAMMATO

- 100% cotone pettinato **Slub**
- Colletto basso h cm 1.2 leggermente ampio
- Vestibilità maniche fashion
- Risvolto a fondo manica cucito in 4 punti
- Cuciture laterali per migliore vestibilità
- Imbustate singolarmente
- **Vendibili singolarmente**

M - L - XL - XXL  
5/6 7/8 9/11 12/13

 100 pcs  145 g/m<sup>2</sup>



Tessuto effetto fiammato



WHITE 990920



# PERTH MAN

S - M - L - XL - XXL  
3XL solo BLUE DENIM

 100 pcs  145 g/m<sup>2</sup>



BLACK 990041



LIGHT GREY 990049



BLUE DENIM 990040



WHITE 990045

# PERTH LADY

## T-SHIRT DONNA MANICA CORTA GIROCOLLO EFFETTO FIAMMATO

- 100% cotone pettinato **Slub**
- Ampio girocollo basso h cm 1.0
- Vestibilità maniche più strette e corte
- Alamari sulle spalle per effetto arricciamento maniche
- Cuciture laterali per migliore vestibilità
- Imbustate singolarmente
- **Vendibili singolarmente**

S - M - L - XL  
XXL solo BLACK  
XS solo WHITE

 100 pcs  145 g/m<sup>2</sup>

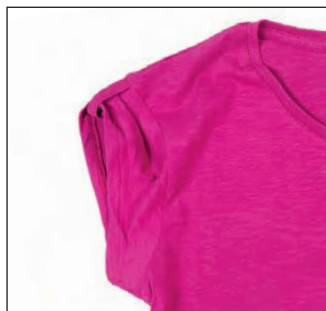

Alamari sulle spalle



WHITE 990035



FUCSIA 990039



BLUE DENIM 990030



BLACK 990031



LIGHT GREEN 990032





ANCHE  
PER STAMPA  
SUBLIMATICA

#### T-SHIRT MANICA CORTA GIROCOLLO

- 80% poliestere - 20% cotone  
pettinato "mano morbida"
- Colletto basso h cm 1.00
- **No label**
- Etichetta taglia lungo il fianco
- Imbustate singolarmente
- **Vendibili singolarmente**

## FLORIDA MAN

S - M - L - XL - XXL - 3XL

100 pcs 150 g/m<sup>2</sup>



WHITE 991530



## FLORIDA LADY



WHITE 991540

S - M - L - XL

100 pcs 150 g/m<sup>2</sup>



# MONTEVIDEO

## T-SHIRT SPORTIVA MANICA CORTA GIROCOLLO 100% POLYESTERE

- **No label (senza etichetta interna)**
- **Maniche raglan** per facilitare i movimenti
- Tessuto lavorato "ripstop" sulla schiena, sulle maniche e sui fianchi per aumentarne la traspirabilità
- Vendibili in busta da 10 pezzi (pronte per la stampa piegate a metà, senza bustine singole per il rimbusto)
- **Vendibili anche singolarmente** (senza bustina)

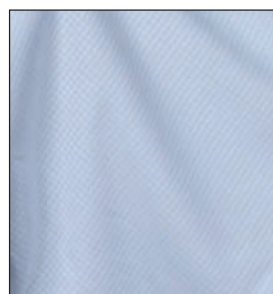

Tessuto lavorato "ripstop"  
per una maggior traspirabilità

# MONTEVIDEO BOY



M - L - XL - XXL  
5/6 7/8 9/11 12/13

 100 pcs

 10 pcs

 130 g/m<sup>2</sup>



WHITE 993823



GREEN FLUO 993821



LIGHT BLUE 993826



BLACK 993825



ORANGE FLUO 993822



RED 993824



YELLOW FLUO 993820



NAVY 993827

# MONTEVIDEO MAN



S - M - L - XL - XXL

 100 pcs

 10 pcs

 130 g/m<sup>2</sup>



LIGHT BLUE 993803



GREEN FLUO 993801



YELLOW FLUO 993800



NAVY 993807



WHITE 993806



ORANGE FLUO 993802



RED 993804



BLACK 993805

# MONTEVIDEO LADY



S - M - L - XL



100 pcs



10 pcs



130 g/m<sup>2</sup>



GREEN FLUO 993811



YELLOW FLUO 993810



FUCSIA FLUO 993813



LIGHT BLUE 993817



WHITE 993814



ORANGE FLUO 993812



RED 993815



BLACK 993816



**CANOTTIERA SPORTIVA  
IN 100% POLIESTERE**

- **No label** (senza etichetta interna)
- Tessuto con lavorazione Ripstop sulla schiena per aumentarne la traspirabilità
- Vendibili in busta da 10 pezzi (pronte per la stampa piegate a metà, senza bustine per il rimbusto)
- **Vendibili anche singolarmente** (senza bustina)

# RIMINI BOY

**M - L - XL - XXL**  
5/6 7/8 9/11 12/13



100 pcs



10 pcs



130 g/m²



YELLOW FLUO 995321



WHITE 995320



GREEN FLUO 995322

# RIMINI MAN



GREEN FLUO 995303



BLACK 995301



YELLOW FLUO 995301



WHITE 995300

S - M - L - XL - XXL  10 pcs

 100 pcs  130 g/m<sup>2</sup>



# RIMINI LADY

S - M - L - XL

 100 pcs

 10 pcs

 130 g/m<sup>2</sup>



YELLOW FLUO 995311



WHITE 995310



GREEN FLUO 9953212

A photograph of two men standing on a set of concrete stairs outdoors. The man on the left has a beard and long hair, wearing a black t-shirt and dark cargo pants. The man on the right has dark hair and a beard, wearing a bright yellow t-shirt and dark cargo pants. In the background, there is a modern building with a grid of windows and a chain-link fence. A semi-transparent white banner is overlaid across the middle of the image, containing the text 'T-SHIRT JERSEY CLASSIC' in bold black letters.

**T-SHIRT  
JERSEY CLASSIC**





**T-SHIRT  
JERSEY  
CLASSIC**



# GIAMAICA

## T-SHIRT MANICA LUNGA

- 100% cotone pettinato
- **Trattamento agli enzimi**
- Girocollo
- Colletto basso (h cm 1,2 Man, h cm 0,8 Lady)
- Nastro interno collo in cotone Oxford
- Vendibili in busta da 5 pezzi (pronte per la stampa piegate a metà, complete di bustine singole per il rimbusto)
- **Vendibili anche singolarmente** (non imbustate, ma complete di bustine singole per il rimbusto)



Colletto basso con nastro di rinforzo in Oxford

# GIAMAICA MAN



S - M - L - XL - XXL - 3XL



100 pcs



5 pcs



150 g/m<sup>2</sup>



NAVY 994650



DARK GREY 994652



WHITE 994653



BLACK 994651

# GIAMAICA LADY

S - M - L - XL - XXL - 3XL



100 pcs



5 pcs



150 g/m<sup>2</sup>



NAVY 994660



WHITE 994663



BLACK 994661





# CALIFORNIA

## T-SHIRT MANICA CORTA

- 100% cotone pettinato
- **Trattamento agli enzimi**
- Girocollo
- Colletto basso (h cm 1.2 Man, h cm 0,8 Lady)
- Nastro interno collo in cotone Oxford
- Vendibili in busta da 5 pezzi (pronte per la stampa piegate a metà, complete di bustine singole per il rimbusto)
- **Vendibili anche singolarmente** (non imbustate, ma complete di bustine singole per il rimbusto)



Colletto basso h cm 1.2  
con nastro di rinforzo in Oxford

# CALIFORNIA LADY



S - M - L - XL  
XXL solo WHITE e BLACK

 100 pcs

 5 pcs

 150 g/m<sup>2</sup>



FUCSIA 993061



WHITE 993069



ARMY GREEN 993071



DARK GREY 993074



AVIO 993072



DARK GREEN 993073



YELLOW 993070



NAVY 993065



ORANGE 993066



RED 993067



BLACK 993060



LIGHT GREEN 993062



MELANGE 993064



ROYAL 993068



LIGHT GREY 993063

# CALIFORNIA MAN



S - M - L - XL - XXL - 3XL  
4XL solo DARK GREY, WHITE, NAVY e BLACK



100 pcs



5 pcs



150 g/m<sup>2</sup>



NAVY 993047



LIGHT GREY 993045



FUCSIA 993043



DARK GREY 993054



AVIO 993041



DARK GREEN 993053



YELLOW 993052



WHITE 993051



LIGHT GREEN 993044



MELANGE 993046



ROYAL 993050



ARMY GREEN 993040



BLACK 993042



ORANGE 993048



RED 993049

# CALIFORNIA BOY

S - M - L - XL - XXL  
3/4 5/6 7/8 9/11 12/13

 100 pcs

 5 pcs

 150 g/m<sup>2</sup>



WHITE 993456



LIGHT GREEN 993452



ROYAL 993455



BLACK 993451



ORANGE 993453



RED 993454



NAVY 993450





# ARGENTINA MAN

## T-SHIRT MANICA CORTA

- 100% cotone pettinato
- Girocollo
- Collo basso h cm 1,2 man, h cm 0,8 lady, h cm 1 boy
- Vendibili in busta da 5 pezzi (pronte per la stampa piegate a metà, complete di bustine singole per il rimbusto)
- **Non vendibili singolarmente**



Colletto man basso  
h cm 1.2



ARMY GREEN 988639



AVIO 988638

S - M - L - XL - XXL - 3XL  
4XL solo WHITE e NAVY

5 pcs 100 pcs 150 g/m<sup>2</sup>



ORANGE 988637



NAVY 988630



FUCSIA 988626



ROYAL 988632





BLACK 988633



RED 988634



WHITE 988635



LIGHT VIOLET 988627



MELANGE 988631



YELLOW 988628



LIGHT GREY 988629



LIGHT GREEN 988636

# ARGENTINA LADY

S - M - L - XL



5 pcs



100 pcs



150 g/m<sup>2</sup>



LIGHT GREEN 990936



BLACK 990933



ROYAL 990932



NAVY 990930



ORANGE 990937



WHITE 990935



YELLOW 990938



RED 990934



FUCSIA 990939



MELANGE 990931



LIGHTVIOLET 990940

# ARGENTINA BOY

M - L - XL - XXL  
5/6 7/8 9/11 12/13



5 pcs



100 pcs



150 g/m<sup>2</sup>



Colletto basso h cm 1.0



ROYAL 990952



RED 990954



NAVY 990950



YELLOW 990958



BLACK 990953



FUCSIA 990959



MELANGE 990951



ORANGE 990957



WHITE 990955



LIGHT GREEN 990956



LIGHTVIOLET 990960



### T-SHIRT MANICA CORTA GIROCOLLO

- 100% cotone pettinato
- Colletto basso h cm 1.0
- Vendibili in busta da 10 pezzi (pronte per la stampa piegata a metà, complete di bustine singole per il rimbusto)
- **Non vendibili singolarmente**

**XS** - S - M - L - XL - XXL - 3XL  
 4XL solo NAVY, WHITE, BLACK e ROYAL

 100 pcs  10 pcs  135 g/m<sup>2</sup>



# URUGUAY



Colletto basso h cm 1.0



LIGHT GREY 991517



BLU DENIM 991521



AVIO 991523



DARK GREY 991519



ARMY GREEN 991520



BLACK 991513



ORANGE 991516



RED 991514



NAVY 991510



WHITE 991515



MELANGE 991511



LIGHT GREEN 991518



ROYAL 991512



YELLOW 991522



## NEW MALDIVE

### T-SHIRT MANICA CORTA GIROCOLLO

- 100% cotone pettinato
- **No label (senza etichetta nel collo)**
- Colletto basso (h cm 1,2 Man, h cm 0,8 Lady)
- Nastro interno collo in colore cool grey
- **MAN:** Vendibili in busta da 5 pezzi (pronte per la stampa piegate a metà, senza bustine singole per il rimbusto)
- **LADY:** Vendibili anche singolarmente o in busta da 10 pezzi (pronte per la stampa piegate a metà, senza bustine singole per il rimbusto)



No label,  
nastro interno collo  
colore cool grey



# NEW MALDIVE MAN

S - M - L - XL - XXL - 3XL  
4XL solo NAVY e WHITE



5 pcs



100 pcs



150 g/m<sup>2</sup>

**NON VENDIBILE SINGOLARMENTE**



GREEN 994282



DARK GREY 994281



BLACK 994280



AVIO 994288



ORANGE 994287



ROYAL 994285



NAVY 994283



WHITE 994286



RED 994284



ARMY GREEN 994289

# NEW MALDIVE LADY

S - M - L - XL



10 pcs



100 pcs



150 g/m<sup>2</sup>

**VENDIBILE ANCHE SINGOLARMENTE**



GREEN 993795



DARK GREY 993792



BLACK 993793



5 pcs

ORANGE 994300



5 pcs

AVIO 994301



ROYAL 993791



NAVY 993790



WHITE 993796



RED 993794



5 pcs

ARMY GREEN 994302



### T-SHIRT MANICA CORTA COLLO A V

- 100% cotone pettinato
- Colletto basso h cm 1.0
- Vendibili in busta da 5 pezzi  
(pronte per la stampa piegate a metà,  
complete di bustine singole per il rimbusto)
- **Non vendibili singolarmente**

S - M - L - XL - XXL  
3XL solo NAVY e WHITE



5 pcs



100 pcs



150 g/m<sup>2</sup>

# VENEZUELA



RED 991886



AVIO 991889



ARMY GREEN 991890



Colletto basso h cm 1.0



WHITE 991881



BLACK 991884



LIGHT GREEN 991887



MELANGE 991885



LIGHT GREY 991882



ORANGE 991888



NAVY 991880



ROYAL 991883



# MALAGA

## T-SHIRT "SERAFINO" MANICA CORTA GIROCOLLO

- 100% cotone pettinato
- Colletto basso h cm 1.2
- Tre bottoni
- Cuciture laterali per una migliore vestibilità
- Imbustate singolarmente
- **Vendibili singolarmente**

S - M - L - XL - XXL  
3XL solo BLUE DENIM  
e WHITE

 100 pcs  150 g/m<sup>2</sup>



BLACK 991063



MELANGE 991061



ROYAL 991062



BLUE DENIM 991060



WHITE 991065



RED 991064



ARMY GREEN 991066



**T-SHIRT MANICA CORTA COLLO A V**

- 100% cotone pettinato
- Colletto basso h cm 1.2
- Maniche e colletto in contrasto
- Vendibili in busta da 5 pezzi (pronte per la stampa piegate a metà, complete di bustine singole per il rimbusto)
- **Non vendibili singolarmente**

S - M - L - XL - XXL



5 pcs



100 pcs



150 g/m<sup>2</sup>

# CADICE



BLACK 989993  
details ORANGE



BLUE DENIM 989992  
details TURQUOISE



MELANGE 989991  
details NAVY



RED 989994  
details GREY



NAVY 989990  
details MELANGE



LIGHT GREY 989995  
details BLACK



GREY 989999  
details ORANGE





# LISBONA

## T-SHIRT MANICA CORTA GIROCOLLO

- 100% cotone pettinato
- Colletto basso h cm 1.2
- Maniche e colletto in contrasto
- Vendibili in busta da 5 pezzi (pronte per la stampa piegato a metà, complete di bustine singole per il rimbusto)
- **Non vendibili singolarmente**

S - M - L - XL - XXL  
3XL solo NAVY



5 pcs



100 pcs



150 g/m²



NAVY 990000  
details MELANGE



MELANGE 990001  
details NAVY



ROYAL 990002  
details WHITE



WHITE 990005  
details NAVY



ORANGE 990007  
details BLACK



RED 990004  
details WHITE



# LIPSIA

## T-SHIRT MANICA CORTA GIROCOLLO

- 100% cotone pettinato
- Colletto basso h cm 1.2
- Colletto e fondo manica in **colori fluo**
- Imbustate singolarmente
- **Vendibili singolarmente**

S - M - L - XL - XXL  
3XL solo NAVY

 100 pcs  150 g/m<sup>2</sup>



RED 990234-C  
details YELLOW FLUO



BLACK 990231  
details YELLOW FLUO



MELANGE 990233  
details GREEN FLUO



NAVY 990230  
details YELLOW FLUO



COOL GREY 990238  
details ORANGE FLUO



AVIO 990237  
details GREEN FLUO



ARMY GREEN 990239  
details YELLOW FLUO



### T-SHIRT MANICA CORTA COLLO A V

- 100% cotone pettinato
- Colletto esterno basso h cm 1.0
- Colletto interno in contrasto
- Fondo manica doppio in contrasto
- Cuciture laterali per una migliore vestibilità
- Vendibili in busta da 5 pezzi (pronte per la stampa piegate a metà, complete di bustine singole per il rimbusto)
- **Non vendibili singolarmente**

**XS** - S - M - L - XL - XXL - 3XL  5 pcs

 100 pcs  150 g/m<sup>2</sup>



Fondo manica doppio in contrasto

# SERBIA



ORANGE 992037  
details BLACK



BLACK 992034  
details YELLOW



RED 992035  
details LIGHT GREY



NAVY 992036  
details LIGHT GREY



COOL GREY 992031  
details ORANGE



LIGHT GREY 992032  
details BLACK



BLUE DENIM 992030  
details ROYAL



ROYAL 992033  
details BLUE DENIM



# FIRENZE

## T-SHIRT MANICA CORTA GIROCOLLO

- 100% cotone
- Colletto e fondo manica in contrasto
- Tre strisce in tessuto tricolore sulle spalle
- Imbustate singolarmente
- **Vendibili singolarmente**

S - M - L - XL - XXL - 3XL



60 pcs



165 g/m<sup>2</sup>



WHITE 988595-C  
details GREEN/WHITE/RED



BLACK 988593  
details GREEN/WHITE/RED



ROYAL 988592  
details GREEN/WHITE/RED



NAVY 988590  
details GREEN/WHITE/RED



# UDINE

## T-SHIRT MANICA CORTA GIROCOLLO

- 100% cotone
- Colletto basso h. cm. 1,3 in contrasto
- Tricolore italiano nel fondo manica
- Vendibili in busta da 5 pezzi (pronte per la stampa piegate a metà, complete di 5 bustine singole per il rimbusto)
- **Non vendibili singolarmente**

S - M - L - XL - XXL - 3XL  5 pcs

 100 pcs  150 g/m<sup>2</sup>



NAVY 989170



ROYAL 989172



BLACK 989173



WHITE 989175



### T-SHIRT MANICA CORTA COLLO A V

- 100% cotone pettinato
- Colletto basso h cm 1.2
- Tricolore italiano nel fondo manica
- Vendibili in busta da 5 pezzi  
(pronte per la stampa piegate a metà, complete di bustine singole per il rimbusto)
- **Non vendibili singolarmente**

S - M - L - XL - XXL  
3XL solo NAVY e ROYAL



5 pcs



100 pcs



150 g/m<sup>2</sup>

## NEW MILANO



NAVY 989970



RED 989974



GREY 989976



WHITE 989975



BLACK 989973



MELANGE 989971



ROYAL 989972



# CARDIFF

## T-SHIRT MANICA CORTA GIROCOLLO "COOL DYED"

- 100% cotone pettinato tinto a freddo
- Colletto basso h cm 1.2
- Cuciture laterali per una migliore vestibilità
- Imbustate singolarmente
- **Vendibili singolarmente**
- **N.B.: La tintura a freddo garantisce al capo un'aspetto vissuto e una colorazione vintage, ma è necessario lavare il capo due volte prima di indossarlo**

S - M - L - XL - XXL

 100 pcs  165 g/m<sup>2</sup>

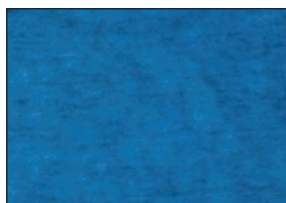

100% cotone pettinato  
tinto a freddo



ROYAL 991472



NAVY 991470



GREY 991477



ARMY GREEN 991479



BLACK 991473



WORK

# ALICANTE

## T-SHIRT MANICA CORTA COLLO A V

- 100% cotone pettinato
- Maniche raglan in contrasto
- Colletto basso h cm 1.0
- Cuciture laterali per una migliore vestibilità
- Imbustate singolarmente
- **Vendibili singolarmente**

S - M - L - XL - XXL - 3XL

 100 pcs  150 g/m<sup>2</sup>



NAVY 992560



GREY 992561





### T-SHIRT MANICA CORTA

- 100% cotone pettinato
- Girocollo
- Colletto basso h cm 1,2
- Nastro interno collo in colore giallo fluo
- Piping anteriore giallo fluo sulle spalle e posteriore sulla schiena
- **Imbustate singolarmente**
- **Vendibili singolarmente o in busta da 10 pezzi**

S - M - L - XL - XXL - 3XL



100 pcs



10 pcs



150 g/m<sup>2</sup>



Piping giallo fluo sulla schiena

# IMPERIA



NAVY 994670



GREY 994672



BLACK 994671

**PAINTING**



# RAFFAELLO

## T-SHIRT MANICA CORTA COLLO A V

- 100% cotone pettinato
- Colletto basso h cm 1.0
- Nastro interno collo in contrasto
- Maniche raglan in contrasto
- Cuciture laterali per una miglior vestibilità
- Imbustate singolarmente
- **Vendibili singolarmente**

**XS** - S - M - L - XL - XXL - 3XL

 100 pcs  150 g/m<sup>2</sup>



WHITE 993540



# **SCALDACOLLO e TUTE**

# EVEREST

## SCALDACOLLO IN PILE

- 100% in pile antipilling
- Coulisse per regolazione
- Taglia unica
- Vendibili in busta da 5 pezzi
- **Non vendibili singolarmente**

taglia unica



5 pcs



180 pcs



260 g/m<sup>2</sup>



CAMOUFLAGE  
GREEN 988839



YELLOW FLUO 988829



ROYAL 988832



NAVY 988830



RED 988834



BLACK 988833



WHITE 988835



DARK GREEN 988836



ORANGE 988837



GREY 988838



## TUTA PUBBLICITARIA DA "PILOTA"

- 65% polyester - 35% cotone
- Zip lunga coperta YKK
- Tessuto bicolore
- Righe orizzontali bianche
- Colletto "pilota" con velcro
- Cintura in vita con velcro
- Elastico in vita nella parte posteriore
- Due tasche sul petto
- Due tasche aperte frontali
- Triplo taschino portapenna sul braccio
- Tessuto in maglia ai polsi e al fondo gamba

M - L - XL - XXL - 3XL



20 pcs



240 g/m<sup>2</sup>

# DAYTONA



Zip lunga coperta YKK



Triplo taschino portapenna  
sul braccio



ROYAL 993472



RED 993471



BLACK 993470



Tessuto parte superiore della schiena in contrasto e con piping



Polsini elastici con chiusura con velcro



Zip lunga coperta YKK

# MONZA

## TUTA PUBBLICITARIA BICOLORE

- **65% polyester - 35% cotone**
- **Zip lunga coperta YKK**
- Parte superiore corpo e manica destra in contrasto
- Piping sulla manica destra, sul torace, sulla schiena e sul colletto
- Colletto "pilota" con velcro
- Una tasca sul petto con doppio portapenna
- Due tasche aperte frontali
- Elastico in vita nella parte posteriore
- Polsini elastici con chiusura con velcro

M - L - XL - XXL - 3XL



20 pcs



240 g/m<sup>2</sup>



YELLOW/GREEN 993460



RED/GREY 993461



YELLOW/NAVY 993465



ROYAL/GREY 993462



RED/BLACK 993463



ROYAL/NAVY 993464

# MADE IN ITALY

***Creatività, stile,  
originalità, eleganza,  
qualità, italianità***



**Ecco le caratteristiche che trovate sintetizzate nella collezione MADE IN ITALY. Tutte le fasi di lavorazione del capo vengono effettuate in Italia: dal taglio del miglior tessuto, al confezionamento accurato, al packaging accattivante per offrirvi un prodotto di elevata qualità.**





**FELPE MADE IN ITALY**  
COTONE - POLIESTERE



# LUCCA LADY

## FELPA DONNA MADE IN ITALY

- Composizione: 80% cotone - 20% poliestere
- Cappuccio con fodera in Jersey in contrasto
- Tasca a marsupio con dettaglio in contrasto
- Polsini e fondo maglia in costina h cm 7
- Cuciture ribattute

S - M - L - XL



NAVY 989580  
details WHITE



RED 989584  
details WHITE



VIOLET 989589  
details WHITE



WHITE 989585  
details LIGHT VIOLET



BLACK 989583  
details LIGHT VIOLET



**FELPA MADE IN ITALY**

- Composizione: 80% cotone - 20% poliestere
- Cappuccio con dettaglio tricolore
- Zip lunga
- Tasca a marsupio
- Polsini e fondo maglia in costina h cm 7
- Cuciture ribattute

S - M - L - XL - XXL



Made in Italy



25 pcs



280 g/m<sup>2</sup>



Cappuccio con  
dettaglio tricolore

# ASTI



ROYAL 989282  
details GREEN-WHITE-RED



NAVY 989280  
details GREEN-WHITE-RED



ORANGE 989287  
details GREEN-WHITE-RED



WHITE 989285  
details GREEN-WHITE-RED



BLACK 989283  
details GREEN-WHITE-RED



GREY 989288  
details GREEN-WHITE-RED



**FELPA BICOLORE MADE IN ITALY**

- Composizione: 80% cotone - 20% poliestere
- Collo a lupetto
- Zip corta in contrasto
- Fianchi e interno collo in contrasto
- Piping laterali in contrasto
- Polsini e fondo maglia in costina h cm 7
- Cuciture ribattute

S - M - L - XL - XXL



Made in Italy



25 pcs



280 g/m<sup>2</sup>



Piping laterali in contrasto

# BARI



NAVY/ROYAL 989550  
details WHITE



ROYAL/WHITE 989552  
details NAVY



GREY/BLACK 989559  
details WHITE



RED/GREY 989554  
details WHITE



GREY/ORANGE 989558  
details WHITE



BLACK/ORANGE 989553  
details WHITE



**FELPA BICOLORE MADE IN ITALY**

- Composizione: 80% cotone - 20% poliestere
- Collo a lupetto
- Zip lunga
- Fianchi e interno collo in contrasto
- Piping laterali in contrasto
- Due tasche a filetto
- Polsini e fondo maglia in costina h cm 7
- Cuciture ribattute

S - M - L - XL - XXL



Made in Italy



25 pcs



280 g/m<sup>2</sup>



Due tasche a filetto,  
piping laterali in contrasto

# CAGLIARI



NAVY/ROYAL 989600  
details WHITE



ROYAL/WHITE 989602  
details NAVY



GREY/BLACK 989609  
details WHITE



RED/GREY 989604  
details WHITE



GREY/ORANGE 989608  
details WHITE



BLACK/ORANGE 989603  
details WHITE

## BRESCIA MAN - LADY

### FELPA COTONE - POLIESTERE

- Composizione: 80% cotone - 20% poliestere
- Cappuccio con cordini fluo
- Zip lunga fluo
- Tasche a marsupio
- Polsini e fondo maglia in costina
- Cuciture ribattute

## BERGAMO MAN - LADY

### PANTALONI IN FELPA COTONE - POLIESTERE

- Composizione: 80% cotone - 20% poliestere
- Fascia in vita in costina h. cm 8
- Laccetti stringi vita fluo
- Due tasche anteriori
- Fondo gamba in costina h cm 8



Cappuccio con cordini fluo



# BRESCIA MAN

S - M - L - XL - XXL



25 pcs



280 g/m²



Made in Italy



GREY 990178  
details ORANGE FLUO



NAVY 990170  
details YELLOW FLUO



MELANGE 990171  
details GREEN FLUO



BLACK 990173  
details YELLOW FLUO

# BRESCIA LADY

S - M - L - XL  
XXL solo BLACK

 25 pcs

 280 g/m<sup>2</sup>

  
Made in Italy



GREY 990198  
details FUCSIA FLUO



NAVY 990190  
details YELLOW FLUO



MELANGE 990191  
details FUCSIA FLUO



BLACK 990193  
details YELLOW FLUO



WHITE 990195  
details FUCSIA FLUO

# BERGAMO MAN

S - M - L - XL - XXL

 25 pcs

 280 g/m<sup>2</sup>

  
Made in Italy



GREY 990209  
details ORANGE FLUO



NAVY 990200  
details YELLOW FLUO



MELANGE 990201  
details GREEN FLUO



BLACK 990203  
details YELLOW FLUO

# BERGAMO LADY

S - M - L - XL  
XXL solo BLACK

 25 pcs

 280 g/m<sup>2</sup>

  
Made in Italy



GREY 990229  
details FUCSIA FLUO



NAVY 990220  
details YELLOW FLUO



WHITE 990225  
details FUCSIA FLUO



BLACK 990223  
details YELLOW FLUO



MELANGE 990221  
details FUCSIA FLUO



### FELPA MADE IN ITALY

- Composizione: 80% cotone - 20% poliestere
- Cappuccio
- Zip lunga
- Tasche a marsupio
- Polsini e fondo maglia in costina
- Cuciture ribattute

S - M - L - XL - XXL  
3XL solo NAVY, BLACK e  
MELANGE



Made in Italy



25 pcs



280 g/m<sup>2</sup>

## LECCE



ROYAL 989242



MELANGE 989241



NAVY 989240



GREEN 988776



BLACK 989243





### FELPA MADE IN ITALY

- Composizione: 80% cotone - 20% poliestere
- Girocollo in costina
- Polsini e fondo maglia in costina
- Cuciture ribattute

S - M - L - XL - XXL  
3XL solo NAVY



Made in Italy



30 pcs



280 g/m<sup>2</sup>



Girocollo in costina

# LECCO



NAVY 989220



WHITE 989225



ORANGE 989227



ROYAL 989222



MELANGE 989221



RED 989224



BLACK 989223



**FELPA MADE IN ITALY**

- Composizione: 80% cotone - 20% poliestere
- Collo a lupetto in costina
- Zip corta
- Polsini e fondo maglia in costina
- Cuciture ribattute

S - M - L - XL - XXL - 3XL



Made in Italy



30 pcs



280 g/m<sup>2</sup>

# GROSSETO



NAVY 989210



GREY 989218



RED 989214



GREEN 989216



ORANGE 989217



MELANGE 989211



ROYAL 989212



BLACK 989213



Collo a lupetto in costina



Due tasche a filetto

# MODENA

## FELPA MADE IN ITALY

- Composizione: 80% cotone - 20% poliestere
- Collo a lupetto in costina
- Zip lunga
- Due tasche a filetto
- Polsini e fondo in costina
- Cuciture ribattute

S - M - L - XL - XXL  
3XL solo NAVY



Made in Italy



25 pcs



280 g/m<sup>2</sup>



MELANGE 989231



NAVY 989230



GREY 989238



WHITE 989235



GREEN 989236



ORANGE 989237



RED 989234



ROYAL 989232



BLACK 989233



**PANTALONE IN FELPA MADE IN ITALY**

- Composizione 80% cotone - 20% poliestere
- Fascia in vita in costina h cm 8
- Laccetti stringivita bianchi
- Due tasche anteriori
- Fondo gamba in costina h cm 8

S - M - L - XL - XXL



Made in Italy



25 pcs



280 g/m²

# BRINDISI



ROYAL 989542



MELANGE 989541



NAVY 989540



GREY 989548



WHITE 989545



BLACK 989543

**PANTALONE BAMBINO IN FELPA MADE IN ITALY**

- Composizione: 80% cotone - 20% poliestere
- Fascia in costina h cm 8
- Laccetti stringivita bianchi
- Due tasche anteriori
- Fondo gamba in costina h cm 8

S - M - L - XL - XXL  
3/4 - 5/6 - 7/8 - 9/11 - 12/13



30 pcs 280 g/m<sup>2</sup>



# CUNEO BOY



NAVY 989630



MELANGE 989631

!!! SPECIAL PRICE !!!



VIOLET 989639  
100% cotton



BLACK 989633



### PANTALONE DONNA IN FELPA MADE IN ITALY

- Composizione: 80% cotone - 20% poliestere
- Fascia in vita in costina h cm 8
- Laccetti stringivita bianchi
- Due tasche anteriori
- Fondo gamba in costina h cm 8

S - M - L - XL  
S non disponibile VIOLET



 30 pcs  280 g/m<sup>2</sup>

# PAVIA LADY



!!! SPECIAL PRICE !!!

VIOLET 989619



WHITE 989615



MELANGE 989611



BLACK 989613



Cappuccio ninja



# LIVERPOOL

## FELPA MADE IN ITALY

- Composizione: 80% cotone - 20% poliestere
- Cappuccio ninja
- Zip corta
- Tasca a marsupio
- Polsini e fondo maglia in costina
- Cuciture ribattute

S - M - L - XL - XXL - 3XL



25 pcs



280 g/m<sup>2</sup>



BLACK 989273



# COMO

## FELPA MADE IN ITALY

- Composizione: 70% cotone – 30% poliestere
- Girocollo in costina
- Polsini e fondo maglia in costina
- Cuciture ribattute

S - M - L - XL - XXL  
3XL solo NAVY



30 pcs



280 g/m<sup>2</sup>



MELANGE 988281



BLACK 988282



Girocollo in costina



NAVY 988280



ROYAL 988283





# PISA

## FELPA MADE IN ITALY

- Composizione: 70% cotone - 30% poliestere
- Collo a lupetto in costina
- Zip corta
- Polsini e fondo maglia in costina
- Cuciture ribattute
- Vendibile singolarmente

S - M - L - XL - XXL  
3XL solo NAVY



30 pcs



280 g/m<sup>2</sup>



ROYAL 988361



NAVY 988360



BLACK 988362



MELANGE 988362

NON FELPATO  
INTERAMENTE



## MANTOVA BOY-LADY-MAN

### FELPA MADE IN ITALY FRENCH TERRY

- Composizione: 80% cotone – 20% poliestere
- Cappuccio con cordini
- Zip lunga
- Tasche a marsupio
- Polsini e fondo maglia in costina
- Cuciture ribattute
- **Non felpata internamente**

## TREVISO BOY-LADY-MAN

### PANTALONI FELPA MADE IN ITALY FRENCH TERRY

- Composizione: 80% cotone – 20% polyester
- Fascia in vita in costina h. cm 8
- Laccetti stringi vita
- Due tasche anteriori
- Fondo gamba in costina h cm 8
- **Non felpata internamente**

# MANTOVA BOY



S - M - L - XL - XXL  
3/4 5/6 7/8 9/11 12/13

 25 pcs

 270 g/m<sup>2</sup>



Made in Italy



NAVY 990670  
details ORANGE FLUO



GREY 990678  
details ORANGE FLUO

# MANTOVA LADY

S - M - L - XL  
XXL solo GREY

 25 pcs

 270 g/m<sup>2</sup>



Made in Italy



GREY 990668  
details FUCSIA FLUO



NAVY 990660  
details WHITE



MELANGE 990661  
details WHITE



BLACK 990663  
details WHITE



WHITE 990665  
details WHITE

# MANTOVA MAN

S - M - L - XL - XXL

 25 pcs

 270 g/m<sup>2</sup>



Made in Italy



GREY 990658  
details ORANGE FLUO



NAVY 990650  
details WHITE



MELANGE 990651  
details WHITE



BLACK 990653  
details WHITE



WHITE 990655  
details WHITE

# TREVISO BOY



S - M - L - XL - XXL  
3/4 5/6 7/8 9/11 12/13

30 pcs

270 g/m<sup>2</sup>

Made in Italy



NAVY 990700  
details ORANGE FLUO



GREY 990708  
details ORANGE FLUO

# TREVISO LADY

S - M - L - XL  
XXL solo GREY

30 pcs

270 g/m<sup>2</sup>

Made in Italy



GREY 990698  
details FUCSIA FLUO



NAVY 990690  
details WHITE



MELANGE 990691  
details WHITE



BLACK 990693  
details WHITE



WHITE 990695  
details WHITE

# TREVISO MAN

S - M - L - XL - XXL

30 pcs

270 g/m<sup>2</sup>

Made in Italy



GREY 990688  
details ORANGE FLUO



NAVY 990680  
details WHITE



MELANGE 990681  
details WHITE



BLACK 990683  
details WHITE



WHITE 990685  
details WHITE



**FELPE MADE IN ITALY**  
100% COTONE



# PESARO

## FELPA MADE IN ITALY 100% COTONE

- Collo a lupetto in costina
- Zip lunga
- Torcia tricolore sul braccio
- Due tasche aperte a filetto
- Polsini e fondo maglia in costina h cm 8
- Cuciture ribattute

S - M - L - XL - XXL  
3XL solo NAVY e BLACK



25 pcs 280 g/m<sup>2</sup>



NAVY 988290



MELANGE 988291



ROYAL 988292



BLACK 988293



WHITE 988295



RED 988294



# TRENTO

## FELPA MADE IN ITALY 100% COTONE

- Collo a lupetto in costine
- Zip corta
- Torcia tricolore sul braccio
- Polsini e fondo maglia in costina h cm 8
- Cuciture ribattute



MELANGE 988261



NAVY 988260



BLACK 988263



ROYAL 988262

S - M - L - XL - XXL



Made in Italy



25 pcs



280 g/m<sup>2</sup>



# BOLOGNA

## FELPA MADE IN ITALY 100% COTONE

- Girocollo in costina
- Triangolo tricolore su un fianco
- Polsini e fondo maglia in costina h cm 6,5
- Cuciture ribattute

S - M - L - XL - XXL



25 pcs



280 g/m<sup>2</sup>



MELANGE 988251



ROYAL 988252



BLACK 988253



WHITE 988255



NAVY 988250





# VERONA

## FELPA MADE IN ITALY 100% COTONE

- Cappuccio con cordini bianchi
- Zip lunga
- Fascia tricolore sul braccio
- Tasche a marsupio
- Polsini e fondo maglia in costina h cm 8
- Cuciture ribattute

S - M - L - XL - XXL



Made in Italy



25 pcs



280 g/m<sup>2</sup>



NAVY 988270



BLACK 988273



MELANGE 988271



ROYAL 988272



GREEN 988276



**PANTALONE IN FELPA MADE IN ITALY 100% COTONE**

- Fascia in costina h 8 cm con tricolore
- Laccetti stringivita bianchi
- Due tasche frontali
- Fondo gamba in costina h 8 cm

S - M - L - XL - XXL  
3XL solo NAVY



Made in Italy



25 pcs



280 g/m<sup>2</sup>

# PALERMO



ROYAL 988302  
details WHITE



MELANGE 988301



NAVY 988300  
details MELANGE

!!! SPECIAL PRICE !!!



WHITE 988305



BLACK 988303  
details WHITE



### FELPA MADE IN ITALY 100% COTONE

- Collo a lupetto in costina
- Zip lunga
- Due tasche a marsupio
- Polsini e fondo maglia in costina h cm 7
- Cuciture ribattute

S - M - L - XL - XXL  
3XL solo NAVY



25 pcs



280 g/m<sup>2</sup>



Due tasche a marsupio

# PESCARA



WHITE 988795



NAVY 988790



ROYAL 988792



BLACK 988793



ORANGE 988797



GREY 988798



**FELPA MADE IN ITALY 100% COTONE**

- Collo a lupetto in costina
- Zip corta
- Polsini e fondo maglia in costina h cm 7
- Cuciture ribattute

S - M - L - XL - XXL - 3XL



Made in Italy



25 pcs



280 g/m²

# PIACENZA



NAVY 988550



MELANGE 988551



ROYAL 988552



YELLOW 988559



BLACK 988553



WHITE 988555



GREEN 988556



ORANGE 988557



GREY 988558



RED 988554



# ABBIGLIAMENTO INTIMO TECNICO 100% MADE IN ITALY

PER UTILIZZO PROFESSIONALE E SPORTIVO DOVE LA QUALITA' FA LA DIFFERENZA

## CARATTERISTICHE TECNICHE



1. Parte posteriore con estensione anatomica sagomata per mantenere la posizione corretta dell'indumento.



2. Morbidi polsini elasticizzati con effetto anti-torsione stabilizzante, anti-stress, massima vestibilità e aderenza dell'indumento.



3. Morbido colletto e coulisse elasticizzati con effetto stabilizzante, anti-stress, massima vestibilità e aderenza dell'indumento.

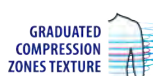

4. Profili laterali anatomici con effetto anti-torsione stabilizzante, anti-stress, massima vestibilità e aderenza dell'indumento.



5. Giro-maniche modello "raglan" per la massima vestibilità, comfort e aderenza dell'indumento.



6. Bande laterali traspiranti per favorire la termoregolazione.



7. Zip e cursori di alta qualità per la massima funzionalità. Tassello copri cursore zip protettivo.



8. Cuciture piatte per il massimo comfort.



9. Fascia elastica contenitiva anti-torsione per la massima vestibilità, aderenza e stabilità.



10. Struttura in tecnologia seamless (senza cuciture sui profili laterali) per massimo comfort e vestibilità.

## INTIMO TECNICO TRASPIRANTE IN MICROFIBRA MERYL

### RUNNER MICROFIBRA SEAMLESS:

in meryl, fibra tecnologica batteriostatica, che impedisce la formazione di cattivi odori, è anallergica e traspirante e con proprietà termoregolanti. Mantiene la pelle sempre asciutta espellendo l'umidità e il sudore verso l'esterno. Ha una struttura anatomica aderente realizzata con tecnologia seamless (senza cuciture) che svolge un'azione contenitiva e favorisce la libertà di movimento. I filati utilizzati rispettano severi parametri umano-ecologici (certificato Oeko-tex).

### Caratteristiche principali:

Elevata traspirazione e vestibilità

Massima leggerezza e morbidezza

No pilling, non si stira

Antiallergico

Senza cuciture

Tessuto elasticizzato per una vestibilità perfetta

### Consigliato per:

Running, trekking, ciclismo, tempo libero, motociclismo e tutte le attività professionali



#### LYCRA

Fibra che ha la capacità di ridurre la vibrazione muscolare causa principale di affaticamento del muscolo, aumentando la sensibilità e la precisione ed efficienza dei movimenti consentendo comfort e vestibilità superiori.



#### MERYL E MERYL SKIN-LIFE

Microfibra sintetica, ha proprietà batteriostatiche in quanto mantenendo un ottimale equilibrio fisiologico non permette la proliferazione di batteri sui tessuti e la conseguente formazione di dermatiti e sfoghi cutanei. Offre elevate prestazioni di comfort, leggerezza, e traspirabilità garantendo il mantenimento della temperatura corporea ottimale.

# CESENA

## T-SHIRT MANICA LUNGA IN TESSUTO ANATOMICO, ANALLERGICO, ANTIBATTERICO, TRASPIRANTE E TERMOREGOLANTE

- Composizione: 96% Meryl - 4% Lycra
- Morbido colletto elasticizzato
- Morbidi polsini elasticizzati anti-torsione
- Fondo maglia elasticizzato
- Profili laterali anatomici anti-torsione
- Giro-maniche "raglan" per perfetta vestibilità
- Bande laterali traspiranti per termoregolazione
- Parte posteriore allungata con estensione anatomica sagomata
- Cuciture piatte per massimo comfort
- Tecnologia seamless (senza cuciture laterali)
- Imbustate singolarmente

XS/S - M/L - XL/XXL



50 pcs



Made in Italy



BLACK 989893



Morbidi polsini elastici anti-torsione

# BELLUNO | RIETI

## PANTALONE IN TESSUTO ANATOMICO, ANALLERGICO, ANTIBATTERICO, TRASPIRANTE E TERMOREGOLANTE

- Composizione: 96% Meryl - 4% Lycra
- Girovita, profili laterali anatomici e fascia elastica contenitiva con effetto anti-torsione stabilizzante ed antistress per massima vestibilità e aderenza dell'indumento
- Bordo doppio al giro caviglia elasticizzato anti-torsione
- Inserti anatomici traspiranti per termoregolazione
- Profili laterali anatomici anti-torsione
- Cuciture piatte per massimo comfort
- Tecnologia seamless (senza cuciture laterali)
- Compressione graduata tonificante

XS/S - M/L - XL/XXL  
42/46 48/52 55/58



50 pcs



Made in Italy



BLACK 989913



!!! SPECIAL PRICE !!!

BLACK 989903

FINO AD  
ESAURIMENTO

# CALZE TECNICHE 100% MADE IN ITALY

PER UTILIZZO PROFESSIONALE E SPORTIVO

1. **HEEL-TOE**  
traspirant  
protective padding  
  
Punta e tallone traspiranti e rinforzati per proteggere e rinfrescare il piede ed
2. **X-TRA FINE-SEAMS**  
  
Cucitura extra-fine antirifrazione per il massimo comfort, no stress.
3. **TEND-ZONE PROTECTION**  
  
Rinforzo protettivo anti-usura anatomico per il tendine d'Achille.
4. **RUN&KICK SHOCK IMPACT ABSORBER**  
  
Rinforzo protettivo anti-usura anatomico sul collo del piede per proteggere da urti e concussioni.
5. **NO-TORX STRETCH BANDAGE**  
  
Fascia elastica contenitiva anti-torsione per la massima vestibilità, aderenza e stabilità della calza.
6. **ANATOMICALLY ANKLE-GUARD**  
  
Rinforzo protettivo anti-usura anatomico sul il malleolo per proteggere da urti e concussioni.
7. **NO-STRESS protective insole**  
  
Plantare con rinforzi protettivi anti-usura anatomici per proteggere da urti e concussioni ed imbottitura riposante anti-stress.
8. **SHINBONE REINFORCEMENT ZONE**  
  
Rinforzo protettivo anti-usura anatomico sulla fibbia per proteggere da urti e concussioni.
9. **NO-STRESS CUFF-SYSTEM**  
  
Morbido polsino elasticizzato anti-torsione per la massima vestibilità, aderenza e stabilità della calza con effetto anti-stress.

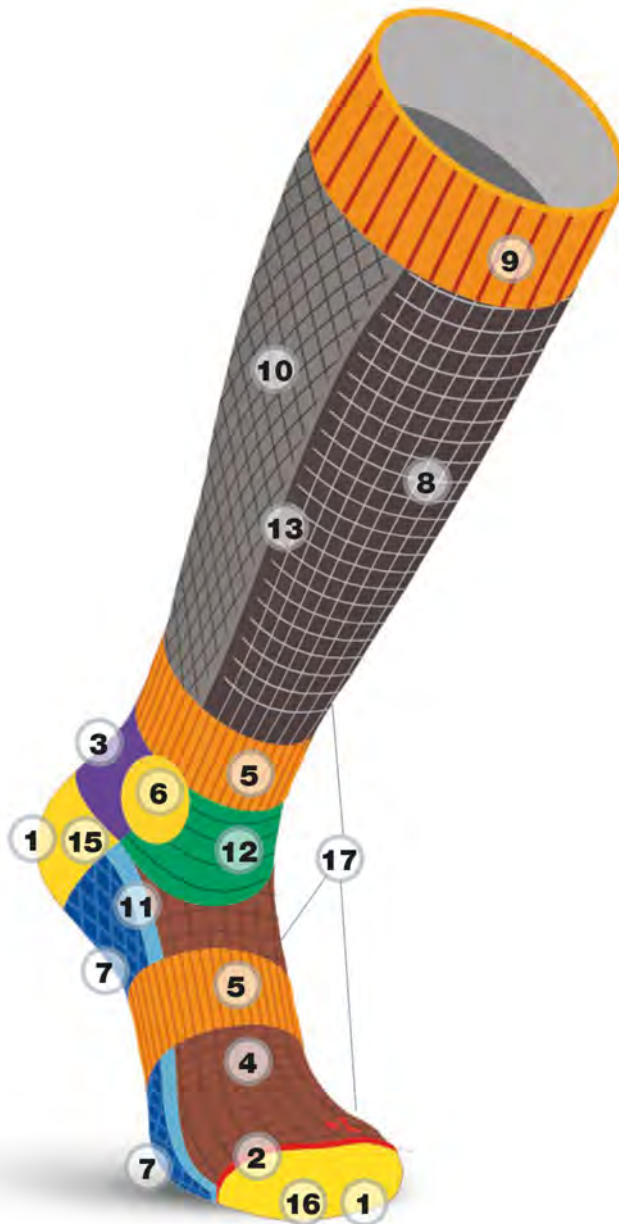

10. **CALE-PAD PRO-ACTIVE**  
  
Rinforzo protettivo anti-usura anatomico sul polpaccio per proteggere da urti e concussioni.
11. **AIR SPINNER BANDAGE**  
  
Banda con tessitura a nido d'ape traspirante per mantenere il micro-clima interno ideale.
12. **ANTI-WRINKLES FLEX MOVING**  
  
Speciale struttura a densità differenziate per facilitare i movimenti del collo del piede ed evitare la formazione di grinze.
13. **GRADUATED COMPRESSION ZONES TEXTURE**  
  
Tessitura con effetto compressione graduata no stress e favorire la circolazione sanguigna.
14. **LEFT - RIGHT PUT-ON SYSTEM**  
  
Struttura differenziata per piede destro e sinistro. Massima vestibilità, comfort e prestazioni.
15. **HEELSYS dressing**  
  
Struttura tallone a "Y" per una massima aderenza e stabilità di posizionamento.
16. **Anatomically TOE FITTING**  
  
Struttura della punta differenziata e anatomica per le dita del piede destro e sinistro. Massima vestibilità, aderenza e comfort.
17. **A.T.S. ANATOMICALLY TERRY STRUCTURE**  
  
Struttura della spugna differenziata e anatomica per piede destro e sinistro. Massima protezione e comfort.

## Materiali e struttura tecnica:

le calze tecniche JRC sono realizzate con l'impiego di filati di alta qualità e tecnologicamente all'avanguardia combinati tra loro per garantire la massima funzionalità, le strutture anatomiche con zone a densità differenziata, rinforzi protettivi e sistemi a compressione graduata, sviluppano la massima performance con effetto tonificante anti-stress.



### LYCRA

Fibra che ha la capacità di ridurre la vibrazione muscolare causa principale di affaticamento del muscolo, aumentando la sensibilità e la precisione ed efficienza dei movimenti consentendo comfort e vestibilità superiori.



### POLIPROPILENE

Fibra tecnicamente all'avanguardia, il polipropilene ha capacità termiche molto elevate e grazie alle sue fibre cave ha un peso medio inferiore del 40% alla lana ma con la stessa capacità di mantenere il calore corporeo. Questo si traduce in termini pratici in minimo ingombro, estrema leggerezza dei capi e grande libertà di movimento. Inoltre le proprietà anallergiche e antistatiche lo rendono vestibile a prima pelle anche da individui dermatologicamente sensibili. È traspirante e antimacchia, ha un'ottima solidità del colore ed è di facile lavaggio e asciugatura.





# CATANIA

## CALZA TECNICA CORTA ANATOMICA RINFORZATA E TRASPIRANTE

- Composizione: 50% Dryarn, 27% Prolen, 20% Nylon 3% Lycra
- **Altezza cm. 8**
- Rinforzo protettivo anti-usura su punta, tallone, collo tendine d'Achille, malleolo e plantare
- Struttura della punta differenziata per le dita del piede destro e sinistro
- Plantare con imbottitura riposante antistress
- Punta e tallone traspiranti e rinforzati
- Banda con tessitura a nido d'ape traspirante per mantenere il microclima interno ideale
- Morbido polsino elasticizzato anti-torsione e antistress
- **Non vendibili singolarmente, ma in confezione da 3 paia della stessa taglia**



GREY/BLACK 989851

S - M - L - XL  
35/38 39/41 42/44 45/47



120 paia



3 paia



Made in Italy

# CASERTA

## CALZA TECNICA MEDIA ANATOMICA RINFORZATA E TRASPIRANTE

- Composizione: 50% Dryarn, 27% Prolen, 20% Nylon 3% Lycra
- **Altezza cm. 16**
- Rinforzo protettivo anti-usura su punta, tallone, collo tendine d'Achille, malleolo e plantare
- Struttura della punta differenziata per le dita del piede destro e sinistro
- Plantare con imbottitura riposante antistress
- Punta e tallone traspiranti e rinforzati
- Banda con tessitura a nido d'ape traspirante per mantenere il microclima interno ideale
- Morbido polsino elasticizzato anti-torsione e antistress
- **Non vendibili singolarmente, ma in confezione da 3 paia della stessa taglia**



GREY/BLACK 989861

S - M - L - XL  
35/38 39/41 42/44 45/47



120 paia



3 paia



Made in Italy

# VICENZA

## CALZA TECNICA LUNGA ANATOMICA RINFORZATA E TRASPIRANTE

- Composizione: 50% Dryarn, 27% Prolen, 20% Nylon 3% Lycra
- **Altezza cm. 45**
- Rinforzo protettivo anti-usura su plantare, punta, tallone, collo tendine d'Achille, malleolo, tibia e polpaccio
- Tessitura con effetto compressione graduata no stress che favorisce la circolazione sanguigna
- Struttura della punta differenziata per le dita del piede destro e sinistro
- Plantare con imbottitura riposante antistress
- Punta e tallone traspiranti e rinforzati
- Banda con tessitura a nido d'ape traspirante per mantenere il microclima interno ideale
- Morbido polsino elasticizzato anti-torsione e antistress
- **Non vendibili singolarmente, ma in confezione da 3 paia della stessa taglia**



GREY/BLACK 989871

S - M - L - XL  
35/38 39/41 42/44 45/47



120 paia



3 paia



Made in Italy

# ACCESSORI



# ESPOSITORE



999993 (cm:120x50 h160)

 1 pcs

# ROLL UP

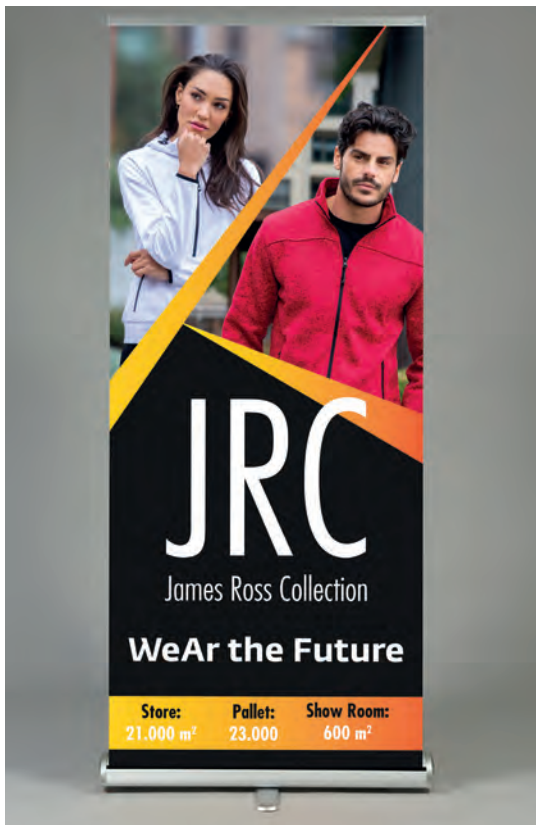

999995 (cm: 90x205h)

 1 pcs

# APPENDINI



35 pcs

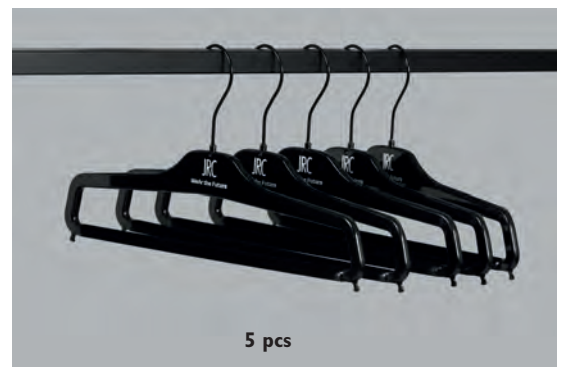

5 pcs

999994

 40 pcs

**ARTICOLI IN FINE SERIE**

**DISCONTINUED**

**SUL NOSTRO SITO INTERNET**



# CONDIZIONI DI VENDITA

## ORDINI

Gli ordini devono essere effettuati **dal sito internet** e riceveranno conferma immediata tramite una mail, che riporta gli articoli e le quantità ordinate. E' necessario controllarla per verificare di non aver commesso errori di digitazione.

In casi eccezionali sono accettati ordini via fax o mail, ma senza conferma d'ordine.

**Non è possibile modificare o fare aggiunte a ordini già inviati.**

## PREZZI

Saranno quelli di listino in vigore alla data dell'ordine e sono da considerarsi iva esclusa. Possono subire variazioni in qualsiasi momento senza che sussista da parte dell'azienda l'obbligo del preavviso.

## MINIMO D'ORDINE

Per ordini di importo inferiore a 150 euro, vengono addebitati 10 euro per costi gestione ordine e packaging;

## TEMPI DI EVASIONE ORDINE

Preparazione ordine in logistica in 24/48 ore. Possono aumentare dal 1 Ottobre al 23 Dicembre.

Si consiglia di seguire lo stato di avanzamento dell'ordine sul sito internet.

## DOCUMENTI DI TRASPORTO E FATTURE

I ddt e le fatture sono pubblicati sul sito internet il giorno stesso di emissione.

I ddt sono spediti via mail il giorno di partenza della merce, per avvisarvi dell'imminente consegna.

## PAGAMENTI

Tramite contrassegno per i nuovi clienti. Dilazionati per clienti abituali già affidati e puntuali.

## TRASPORTO

**Il trasporto è sempre a carico del destinatario per ordini e prenotazioni inferiori a 500 euro** (con addebito in fattura) e avviene con nostro corriere espresso ai seguenti costi:

9.00 euro per un solo collo spedito (Calabria, Sicilia e Sardegna 11 euro)

5.00 euro al collo per spedizioni a partire da 2 colli (Calabria, Sicilia e Sardegna 8 euro).

Gli ordini ricevuti entro le 17.00 aventi stessa data e destinazione vengono cumulati in un'unica spedizione, per cui se l'importo totale della spedizione è superiore ai 500 euro, il trasporto è gratuito.

**Per ordini superiori a 500 euro il trasporto è gratuito in porto franco (Calabria, Sicilia e Sardegna incluse)**

Il corriere utilizzato sarà Gls o Fercam a nostra discrezione (tenendo conto del volume dell'ordine, del luogo di destinazione e del periodo dell'anno). Una volta effettuato l'ordine dal sito, nella conferma d'ordine che potete stampare immediatamente, comparirà il corriere assegnato alla vostra spedizione.

I costi accessori richiesti quali il supplemento preavviso telefonico (1,50 euro) e/o la sponda idraulica (25 euro) sono comunque a carico del cliente, come gli eventuali costi di giacenza per mancato ritiro merce (15 euro) e di reinoltro (a partire da 10 euro).

## CONSEGNA

È fatto obbligo al ricevente di firmare sempre con riserva scritta sul documento di trasporto se i colli arrivati dovessero sembrare danneggiati, manomessi o inferiori a quanto indicato nel documento di trasporto. Diversamente si perde ogni diritto a ricevere rimborsi o integrazione merce mancante.

## VERIFICA

È fatto obbligo al ricevente di controllare colori, taglie, vestibilità degli articoli prima dell'eventuale personalizzazione.

## RESI

**Non si accettano resi di merce personalizzata**, per cui si consiglia di verificarla al momento del ricevimento.

**Tutti i resi devono essere preventivamente concordati con la nostra azienda** e devono avvenire nell'imballo originario (busta e cartone). Il costo del reso prevede spese fisse di 25 euro per la gestione documentale (informatica) e per il controllo (fisico) e spese variabili di riposizionamento (5 euro per ogni scatola integra e 2 euro per ogni pezzo sfuso). Le spese di trasporto sono a carico del cliente.

## FORZA MAGGIORE

In tutti i casi di necessità e/o forza maggiore, l'azienda venditrice non è responsabile per il ritardo o la mancata esecuzione delle consegne e avrà la facoltà di risolvere in tutto o in parte il contratto o sospendere o procrastinare l'esecuzione.

## CATALOGO

Colori, dati, pesi e descrizioni contenuti nel catalogo sono indicativi e l'aspetto del materiale può essere diverso da quello mostrato nelle fotografie. L'azienda si riserva il diritto di apportare senza preavviso, in qualsiasi momento e per qualsiasi motivo, tutte le modifiche che riterrà opportune. È vietata la riproduzione anche parziale se non autorizzata. La violazione sarà perseguita a norma di legge. L'azienda non è obbligata ad avere scorte di tutti gli articoli a catalogo, né a riordinarli.

## CONTROVERSIE

In caso di controversie legali il foro competente è quello della città dell'azienda venditrice.

**JRC**

**WeAr the Future**